

COMMUNE DE CORNIL

SCHÉMA COMMUNAL D'ASSAINISSEMENT

CARTE DE ZONAGE



Zones assainies de façon collective

SOLEN

La Ramade

le Port de Cornil

Poumeyrol - Laucombe

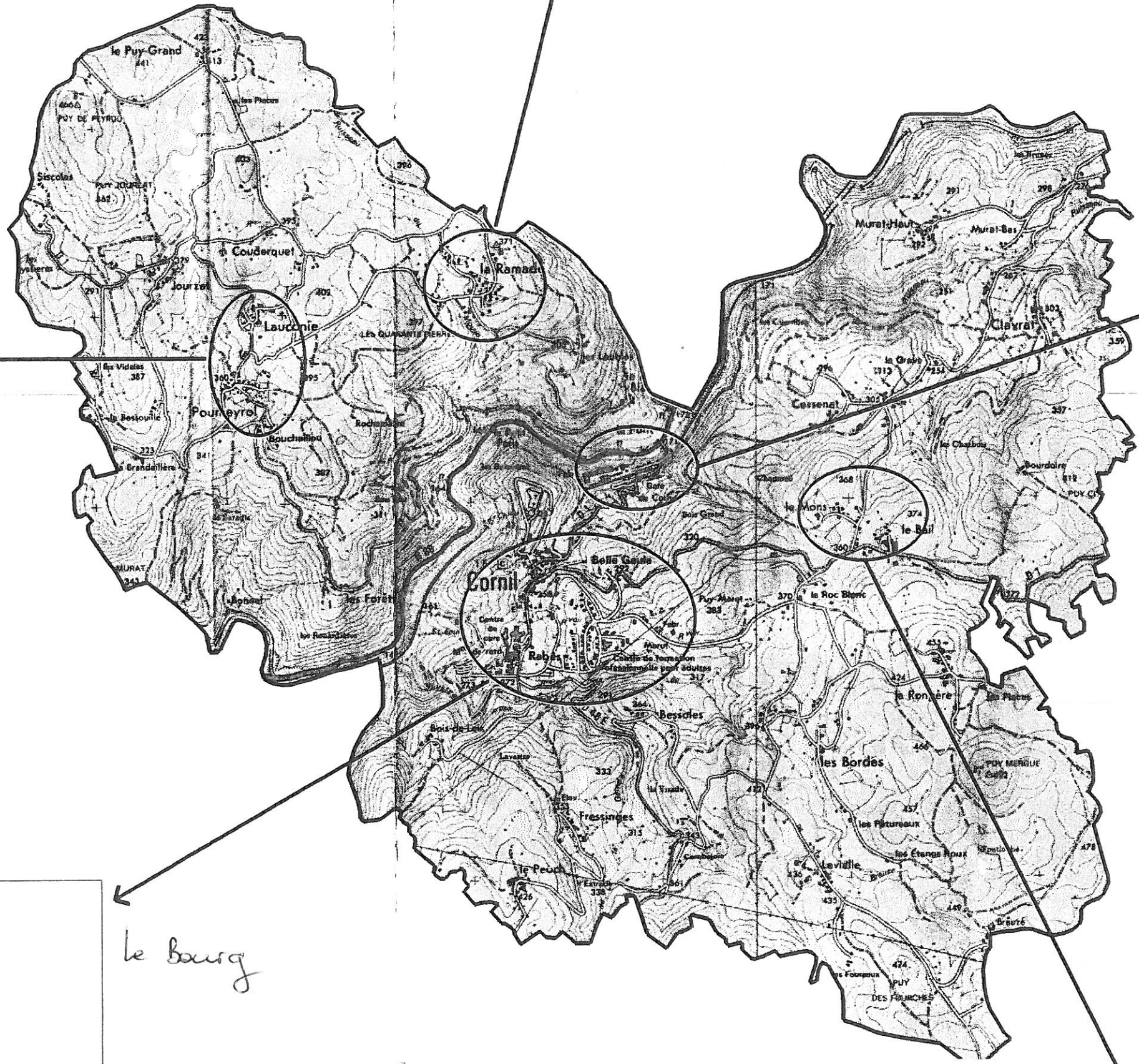

Le Mons - Le Bail

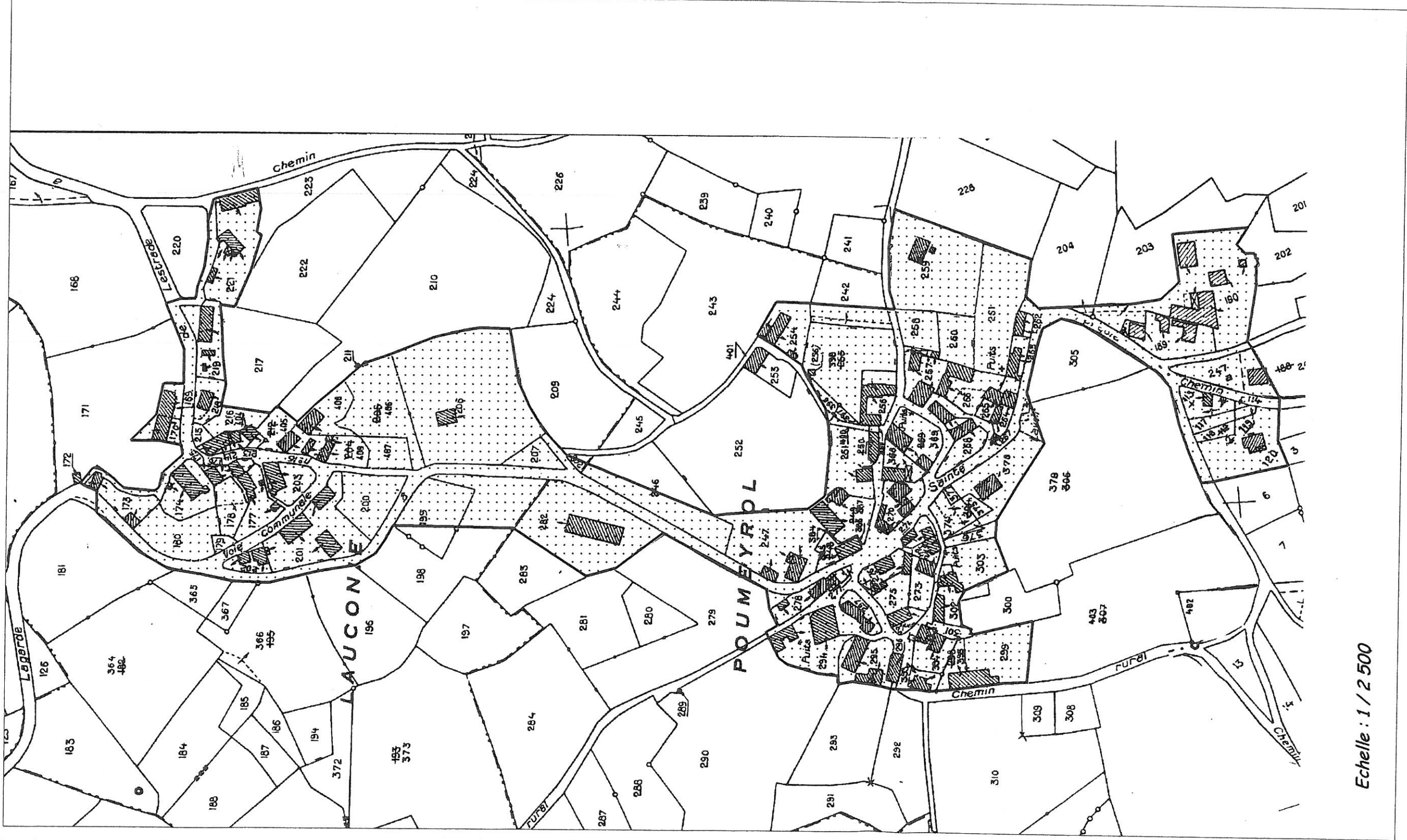

La Ramade

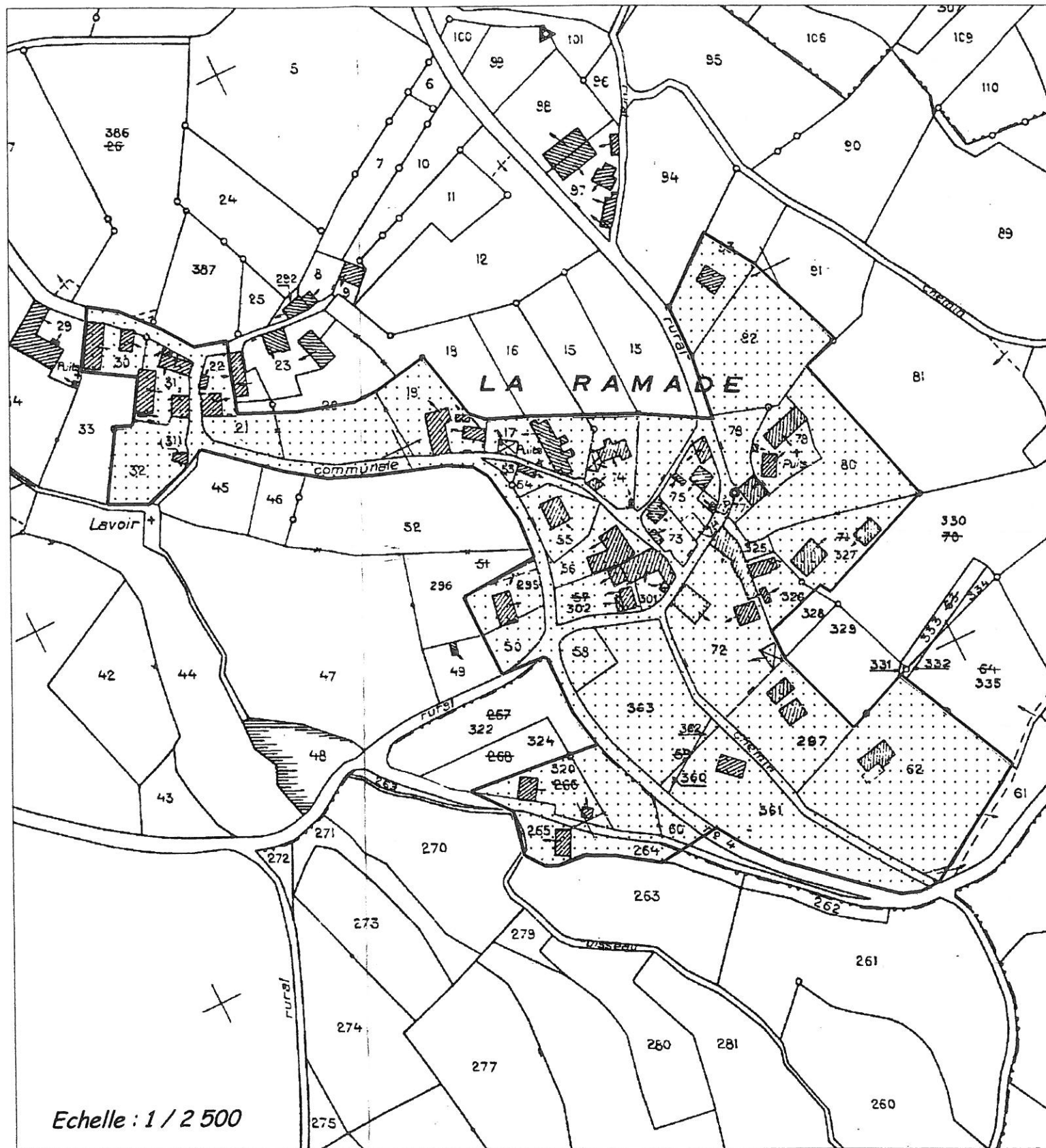

Echelle : 1 / 2 500

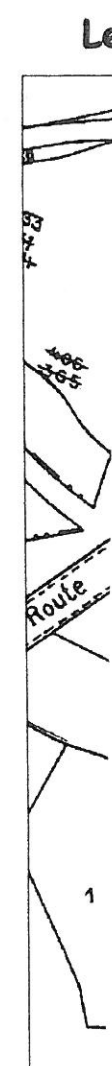

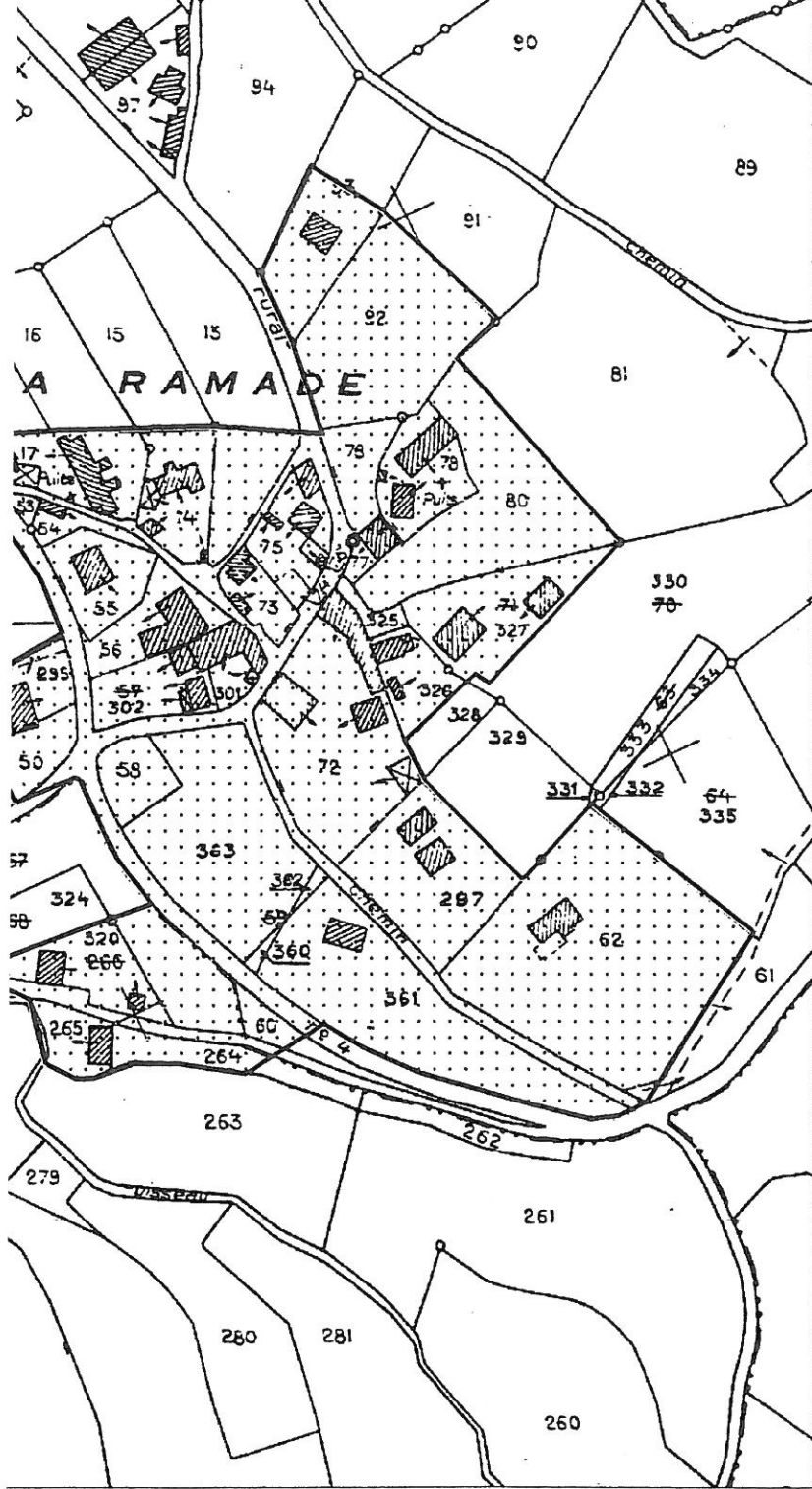

Le Pont de Cornil

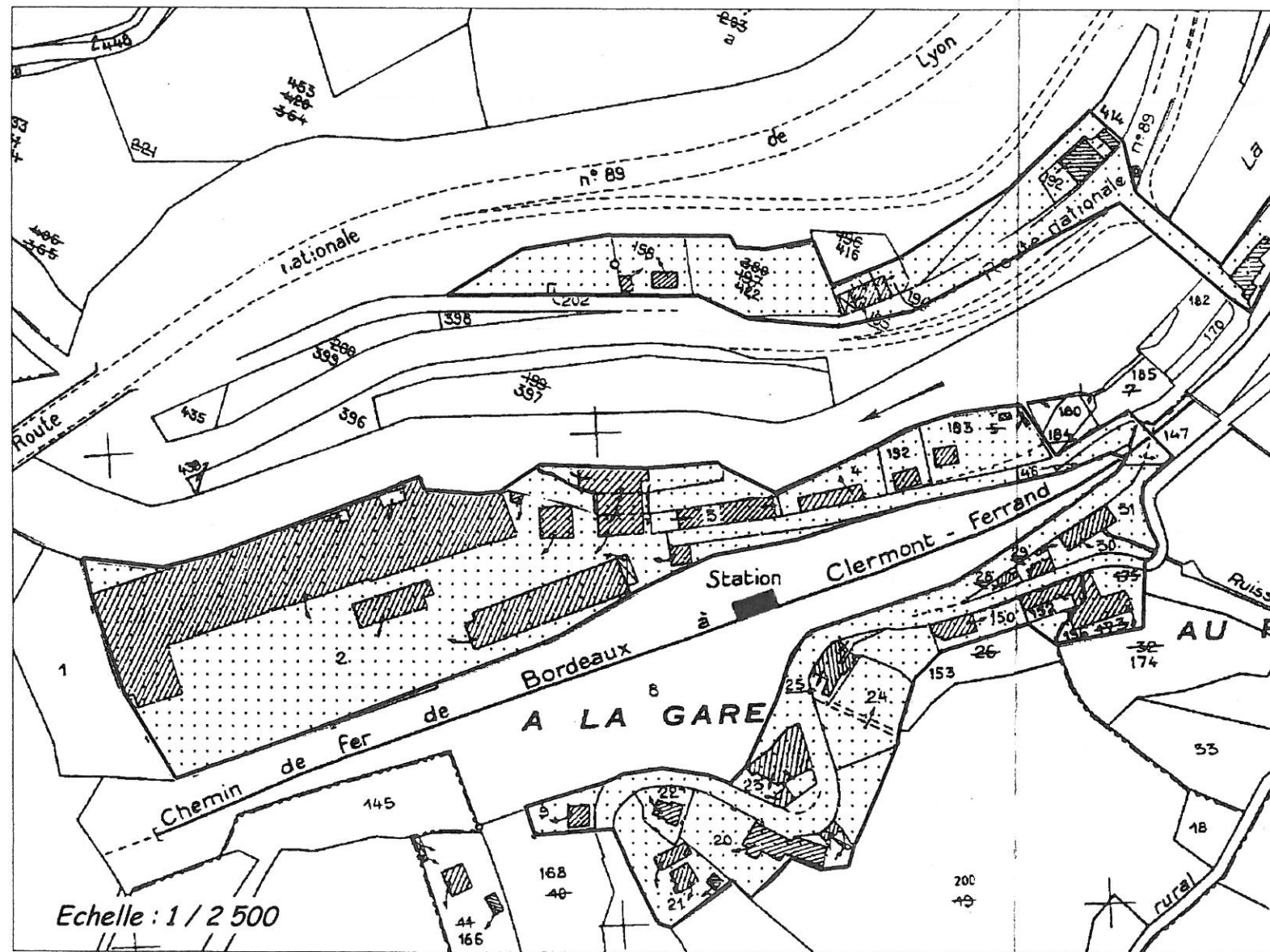

Echelle : 1 / 2 500

Le Bourg - Bellegaule



Echelle : 1 / 3 000

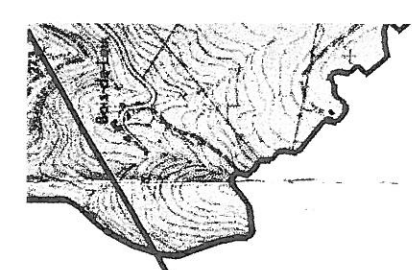

| | | |
|-----------------|---------------------------------------|--|
| SOCAMA | COMMUNE DE CORNIL | |
| | DIAGNOSTIC DU RESEAU D'ASSAINISSEMENT | |
| | Secteur de "La Ramade" | |
| | | |
| Echelle : | 1/1500° | |
| Création plan : | 25/07/2016 | |
| Dessiné par : | COLUCCI L. | |

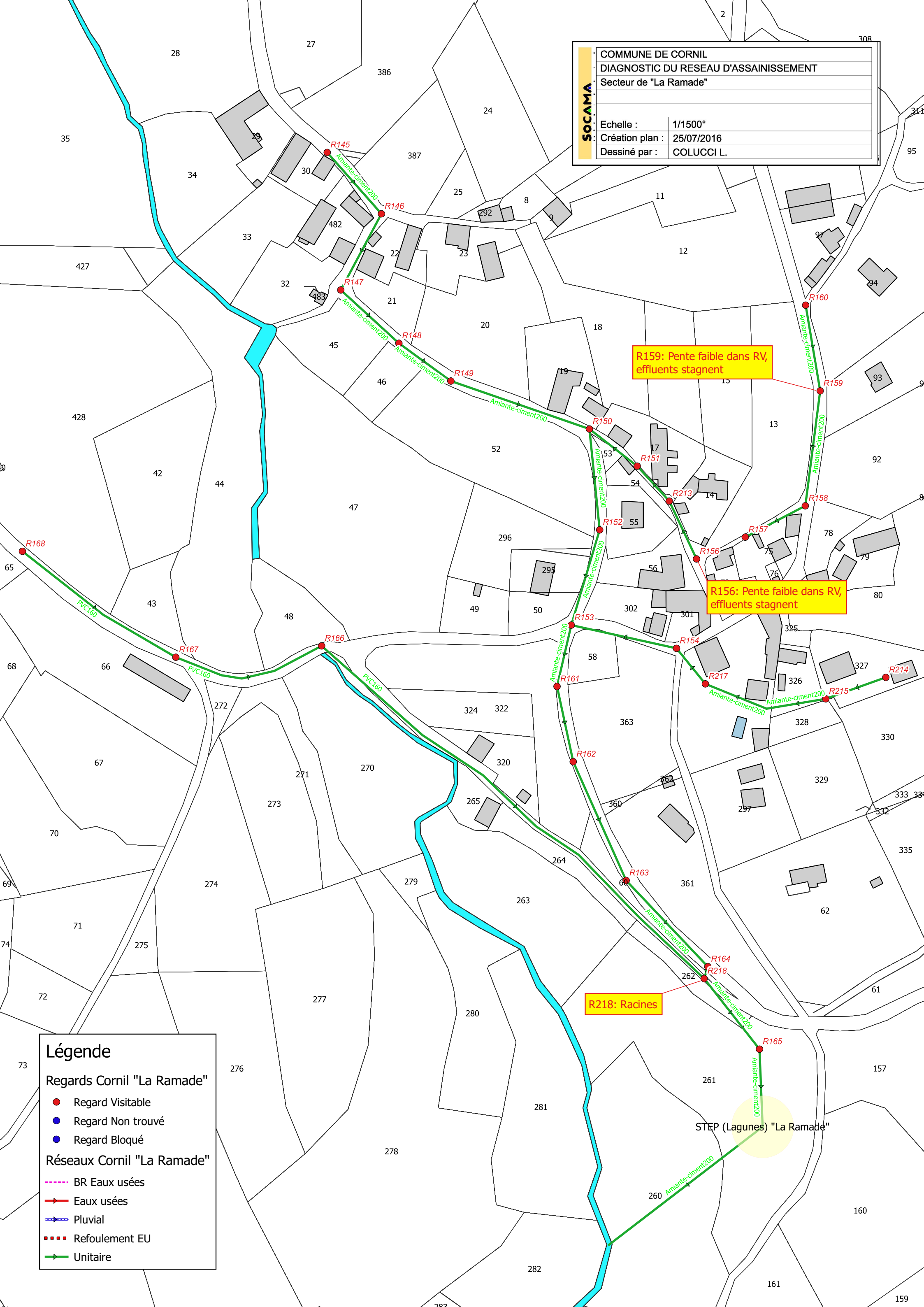

R159: Pente faible dans RV, effluents stagnent

R156: Pente faible dans RV, effluents stagnent

R218: Racines

Légende

Regards Cornil "La Ramade"

- Regard Visitable
- Regard Non trouvé
- Regard Bloqué

Réseaux Cornil "La Ramade"

- BR Eaux usées
- Eaux usées
- Pluvial
- Refoulement EU
- Unitaire

STEP (Lagunes) "La Ramade"

SOCAMA

COMMUNE DE CORNIL
 DIAGNOSTIC DU RESEAU D'ASSAINISSEMENT
 Secteur de "Poumeyrol"

| | |
|-----------------|------------|
| Echelle : | 1/1500° |
| Création plan : | 25/07/2016 |
| Dessiné par : | COLUCCI L. |

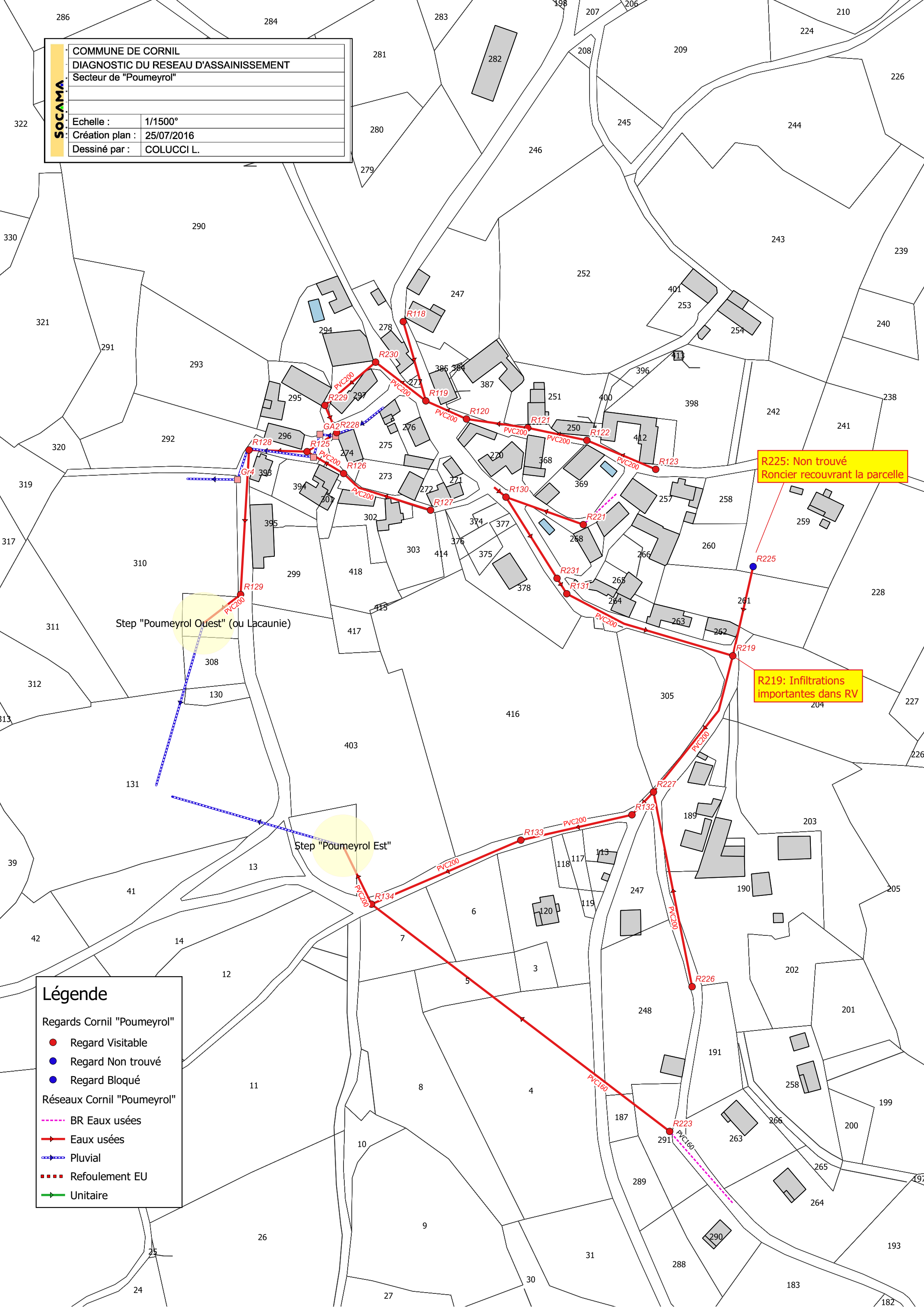

R225: Non trouvé
 Roncier recouvrant la parcelle

R219: Infiltrations
 importantes dans RV

Légende

Regards Cornil "Poumeyrol"

- Regard Visitable
- Regard Non trouvé
- Regard Bloqué

Réseaux Cornil "Poumeyrol"

- BR Eaux usées
- Eaux usées
- Pluvial
- Refoulement EU
- Unitaire

Département de la Corèze
Commune de CORNIL

SOCAMA

DIAGNOSTIC DU RESEAU D'ASSAINISSEMENT

PLAN DE DETAIL
Bourg

| | | |
|-----------------|---------------------------|-------|
| Modification: | Nature de la modification | Date: |
| Modification 1: | | |
| Modification 2: | | |
| Modification 3: | | |
| Modification 4: | | |

| | |
|-------------------------------------------------------------------------------------------------------------------------|------------------------------------------------------------------------------------------------------|
| Avenue Emile Guézo - 01 35 58 22 28 - Fax: 01 35 28 92 41 10, rue de la République - Corail - 63000 Clermont-Ferrand | X.Y.Z: Echelle: 1/10000 Calculer du plan: 25/07/2016 Dessiné par: COLUCCI L. N° de Plan: |
|-------------------------------------------------------------------------------------------------------------------------|------------------------------------------------------------------------------------------------------|



- Légende**
- Regards Cornil
 - Regard Visible
 - Regard Non trouvé
 - Regard Bloqué
 - Poste de relèvement
 - Réseaux CORNIL
 - BR Eaux usées
 - Eaux usées
 - Pluvial
 - Raficulerement EU
 - Unitaire