

Plan de zonage

Plan d'ensemble

ECHELLE 1/5000	PIECE n° 4-2a		
PLU	PRESCRIT	ARRETE	APPROUVE
ELABORATION	9 juin 2010	20 juin 2014	
CREA - 14 rue Eugène Thomas - 17000 La Rochelle			

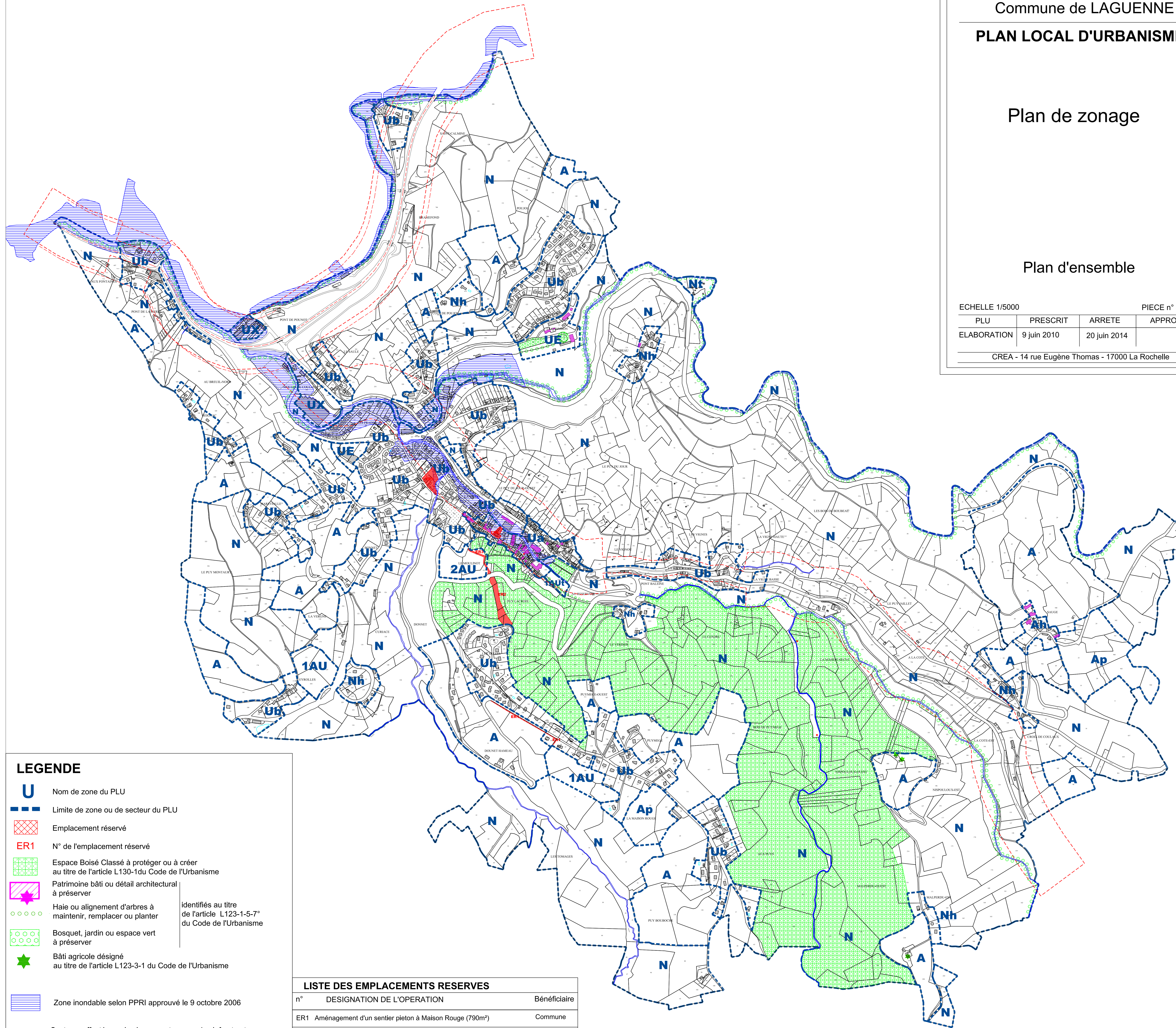







**LEGENDE**

- U** Nom de zone du PLU
- Limite de zone ou de secteur du PLU
- ▨** Emplacement réservé
- ER1** N° de l'emplacement réservé
- ▨** Espace Boisé Classé à protéger ou à créer au titre de l'article L130-1 du Code de l'Urbanisme
- ▨** Patrimoine bâti ou détail architectural à préserver
- Haie ou alignement d'arbres à maintenir, remplacer ou planter
- Bosquet, jardin ou espace vert à préserver
- ★** Bâti agricole désigné au titre de l'article L123-3-1 du Code de l'Urbanisme
- ▨** Zone inondable selon PPRI approuvé le 9 octobre 2006
- Secteurs affectés par le classement sonore des infrastructures de transport terrestre (Arrêté Préfectoral du 17 septembre 1999)

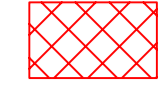
**LISTE DES EMPLACEMENTS RESERVES**

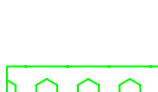
n°	DESIGNATION DE L'OPERATION	Bénéficiaire
ER1	Aménagement d'un sentier piéton à Maison Rouge (790m²)	Commune
ER2	Aménagement d'un sentier piéton à Puy Lacroix (4000m²)	Commune
ER3	Aménagement d'un sentier piéton à Moulinot (740m²)	Commune
ER4	Place de la Libération - Programme de 14 logements dans le respect des objectifs de mixité sociale (800m²)	Commune
ER5	Ilot Croix Guillou - Programme de 7 logements dans le respect des objectifs de mixité sociale (2900m²)	Commune

**LEGENDE**

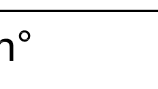
- U** Nom de zone du PLU
- Limite de zone ou de secteur du PLU
-  Emplacement réservé
- ER1** N° de l'emplacement réservé
-  Espace Boisé Classé à protéger ou à créer au titre de l'article L130-1 du Code de l'Urbanisme
-  Patrimoine bâti ou détail architectural à préserver
-  Haie ou alignement d'arbres à maintenir, remplacer ou planter identifiés au titre de l'article L123-1-5-7° du Code de l'Urbanisme
-  Bosquet, jardin ou espace vert à préserver
-  Bâti agricole désigné au titre de l'article L123-3-1 du Code de l'Urbanisme
-  Zone inondable selon PPRI approuvé le 9 octobre 2006
-  Secteurs affectés par le classement sonore des infrastructures de transport terrestre (Arrêté Préfectoral du 17 septembre 1999)

**PLAN LOCAL D'URBANISME**

Plan de zonage

Plan du centre ville et du Quartier Pont de Pierre Montana

ECHELLE 1/2500		PIECE n° 4-2b	
PLU	PRESCRIT	ARRETE	APPROUVE
ELABORATION	9 juin 2010	20 juin 2014	
CREA - 14 rue Eugène Thomas - 17000 La Rochelle			



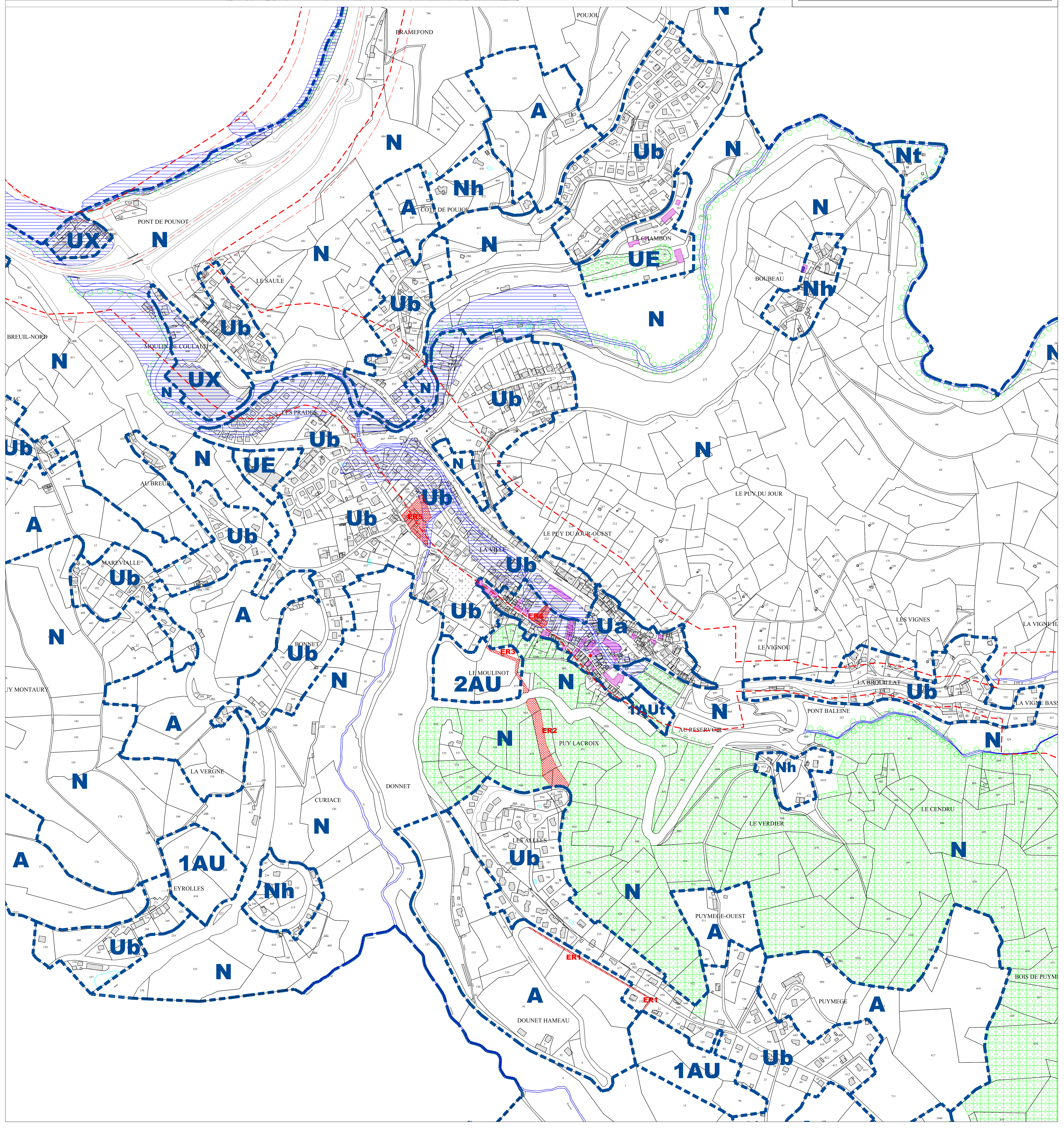

**LISTE DES EMPLACEMENTS RESERVES**

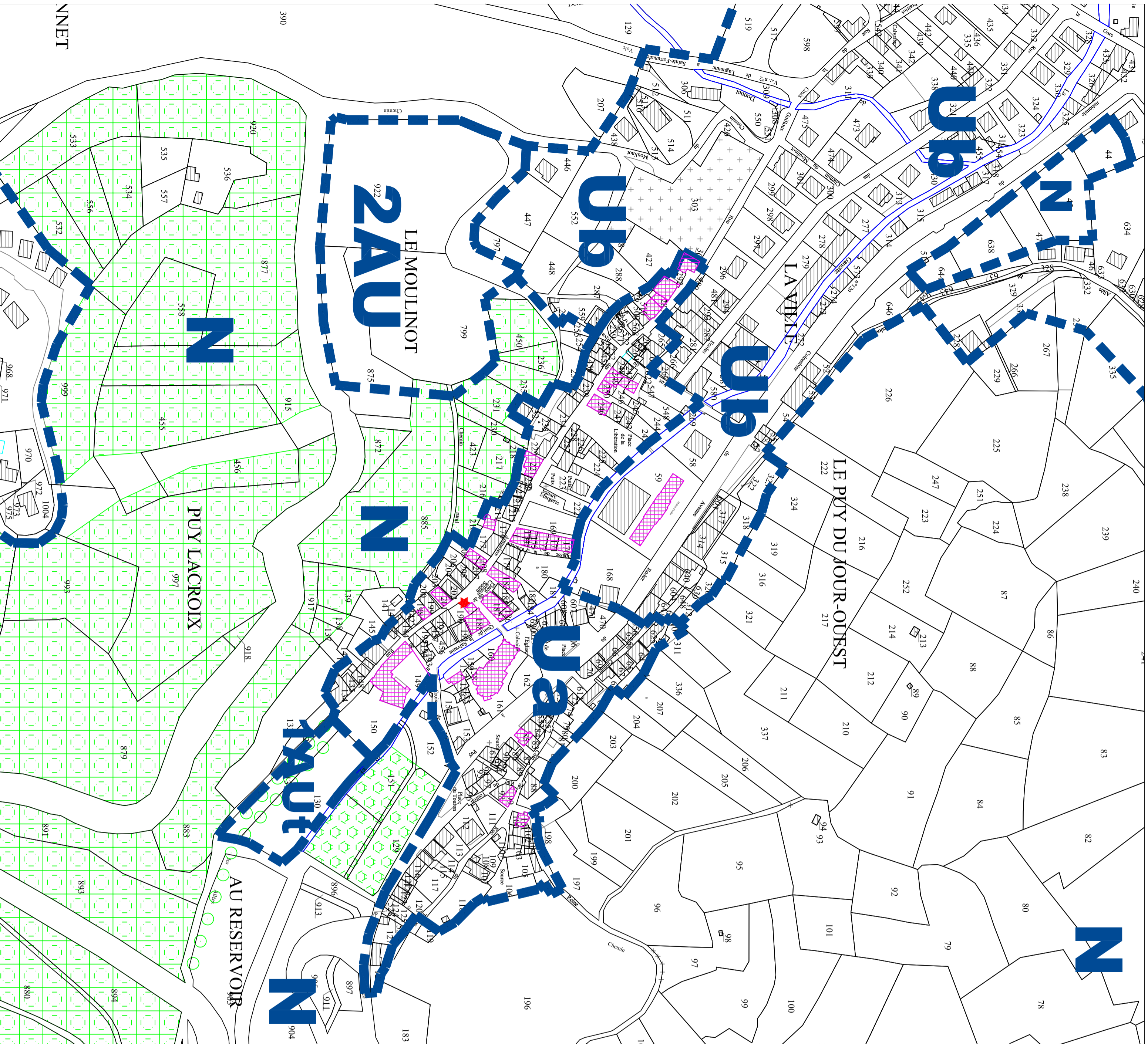
n°	DESIGNATION DE L'OPERATION	Bénéficiaire
ER1	Aménagement d'un sentier piéton à Maison Rouge (790m²)	Commune
ER2	Aménagement d'un sentier piéton à Puy Lacroix (4000m²)	Commune
ER3	Aménagement d'un sentier piéton à Moulinot (740m²)	Commune
ER4	Place de la Libération - Programme de 14 logements dans le respect des objectifs de mixité sociale (800m²)	Commune
ER5	Ilot Croix Guillou - Programme de 7 logements dans le respect des objectifs de mixité sociale (2900m²)	Commune



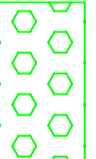

## LEGENDE

-  Patrimoine bâti ou détail architectural à préserver
-  Haie ou alignement d'arbres à maintenir, remplacer ou planter
-  Bosquet, jardin ou espace vert à préserver
-  Espace Boisé Classé à protéger ou à créer au titre de l'article L130-1 du Code de l'Urbanisme
-  identifiés au titre de l'article L123-1-5-7° du Code de l'Urbanisme

Département de LA CORREZE

Commune de LAGUENNE

## PLAN LOCAL D'URBANISME

### Plan de zonage

Patrimoine bâti identifié  
 au titre de l'article L123-1-5-7°  
 dans le centre ville

ECHELLE 1/2000

PIECE n° 4-2c

PLU	PRESCRIT	ARRETE	APPROUVE
ELABORATION	9 juin 2010	20 juin 2014	

CREA - 14 rue Eugène Thomas - 17000 La Rochelle