DEPARTEMENT DE LA CORREZE

COMMUNE DE
ORGNAC-SUR-VEZERE

PLAN LOCAL D'URBANISME

PERIMETRE D'APPLICATION DU DROIT DE PREEMPTION URBAIN

ECHELLE : 1/7 500
Zoom au 1/2 500

PRESCRIPTION DU PLU : 17 octobre 2016 DEBAT SUR LE PADD : 01 avril 2019 ARRÊT DU PLU : 05 août 2019 ENQUÊTE PUBLIQUE : du 02 décembre 2019 au 02 janvier 2020 APPROBATION : 21 juillet 2020	6.8

Bureau d'études UrbaDoc
Chef de projet : Tony PERRONE
9, avenue Maurice Bourges Maunoury
31200 TOULOUSE
05.34.42.02.91
contact@be-urbadoc.fr

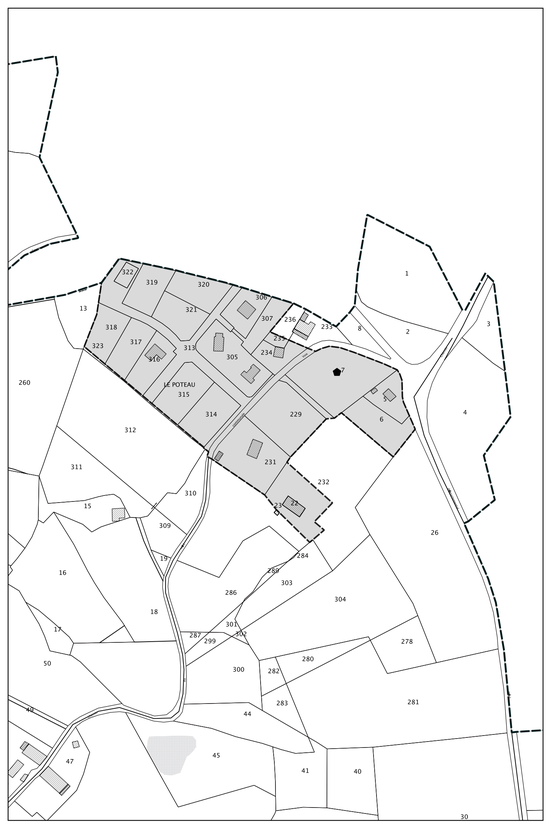
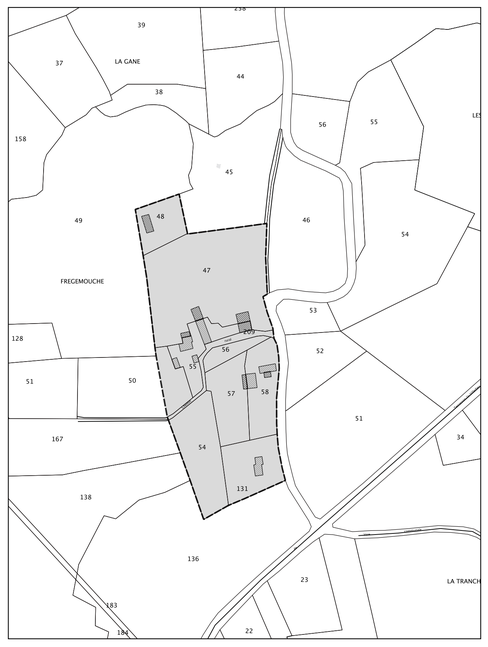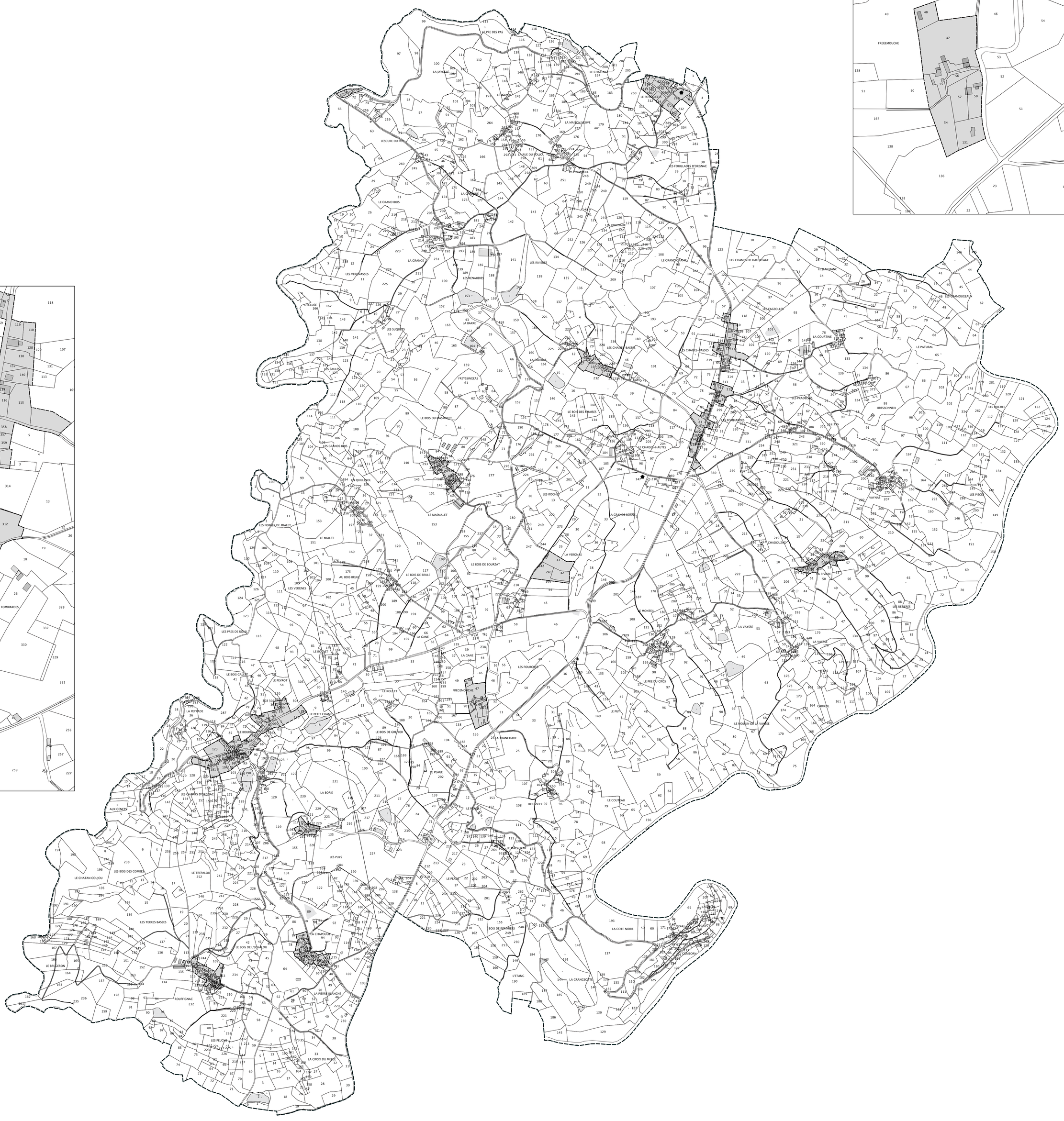
LEGENDE
Périmètre d'application du Droit de Préemption Urbain