

# Plan local d'urbanisme

PLU, modifié le 19 février 2019

## Plan d'ensemble Nord

Échelle 1:5000

Carte réalisée par Alban Kraus (Tulle agglo) le 11 juillet 2019 12:07 - Fichier Q:\Urbanisme\19236\_PLU\_20190219\Plan\Zonage.egg

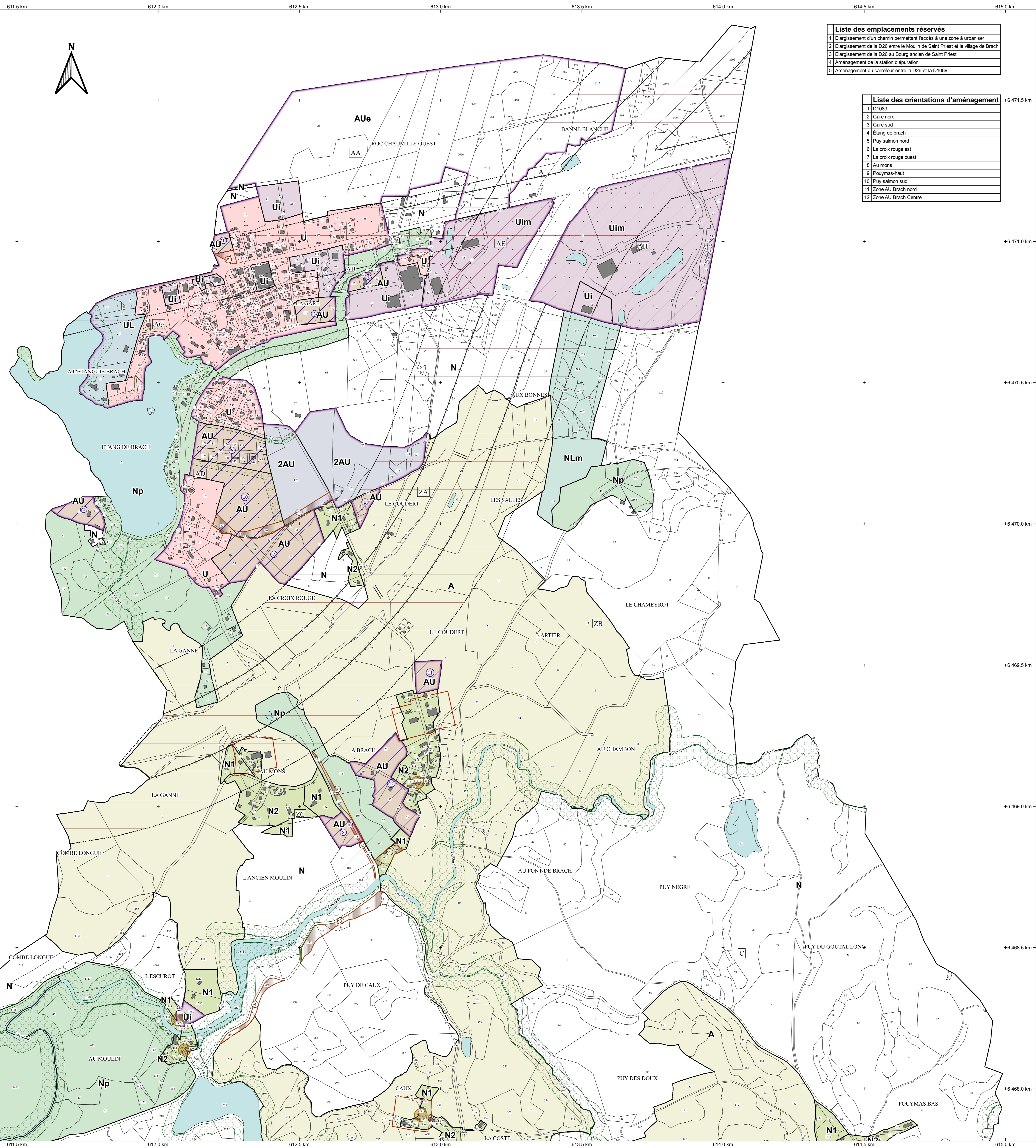

Liste des emplacements réservés	
1	Elargissement d'un chemin permettant l'accès à une zone à urbaniser
2	Elargissement de la D26 entre le Moulin de Saint Priest et le village de Brach
3	Elargissement de la D26 au Bourg ancien de Saint Priest
4	Aménagement de la station d'épuration
5	Aménagement du carrefour entre la D26 et la D1089

Liste des orientations d'aménagement	
1	D1089
2	Gare nord
3	Gare sud
4	Etang de brach
5	Puy salmon nord
6	La croix rouge est
7	La croix rouge ouest
8	Au mons
9	Pouymas-haut
10	Puy salmon sud
11	Zone AU Brach nord
12	Zone AU Brach Centre

**Légende**

**Informations**

- Assainissement collectif
- Zone d'aménagement concerté
- Zone de bruit
- Droit de préemption urbain
- Recul

**Prescriptions**

- Espace boisé classé
- Élément de patrimoine protégé
- Emplacement réservé
- Secteur concerné par une orientation d'aménagement
- Périmètre de recul autour des bâtiments agricoles

**Zonage**

- 2AU
- A
- AU, Aue
- N
- N1, N2
- NLm
- Np, Npt
- U
- Ui, Uim
- UL

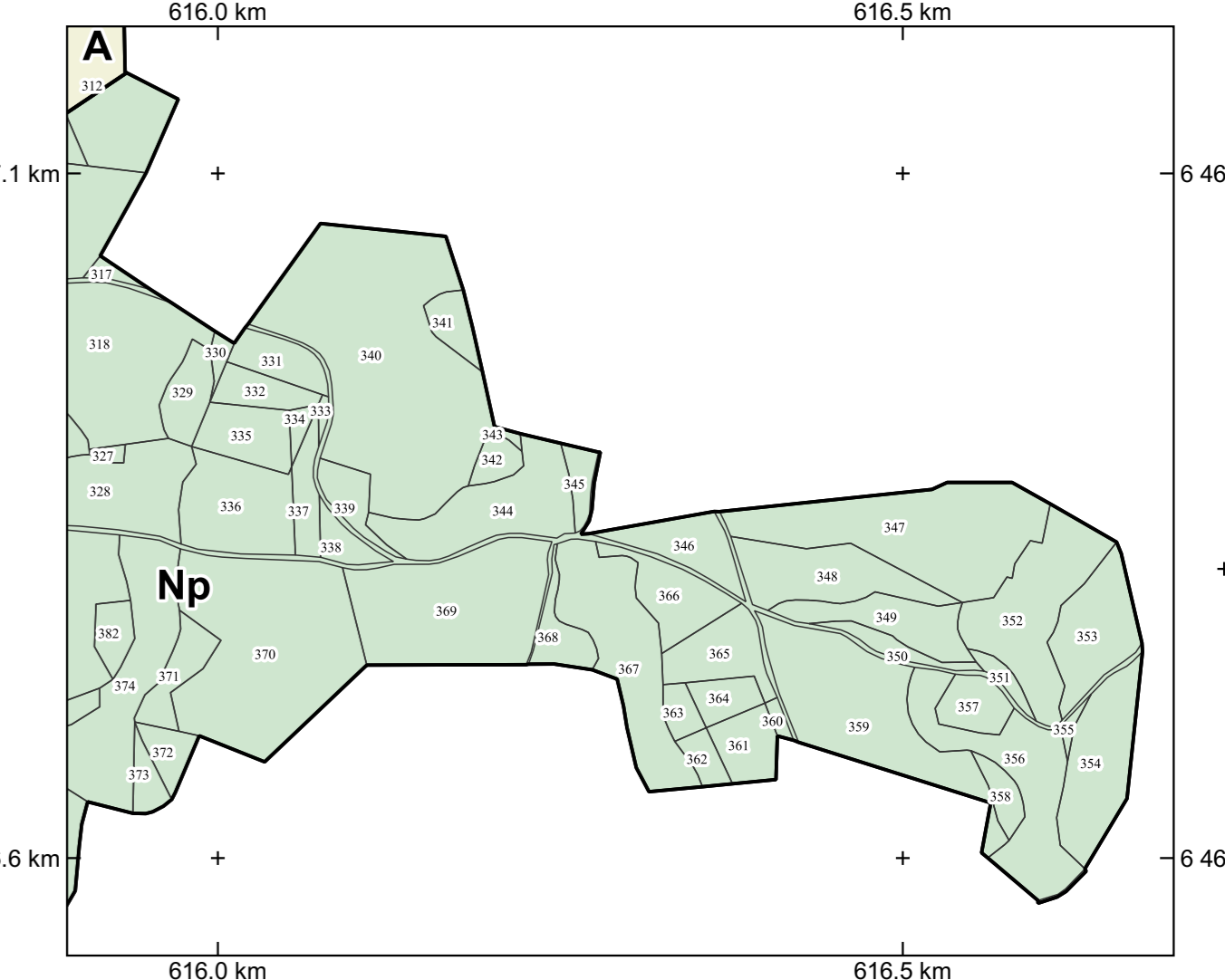
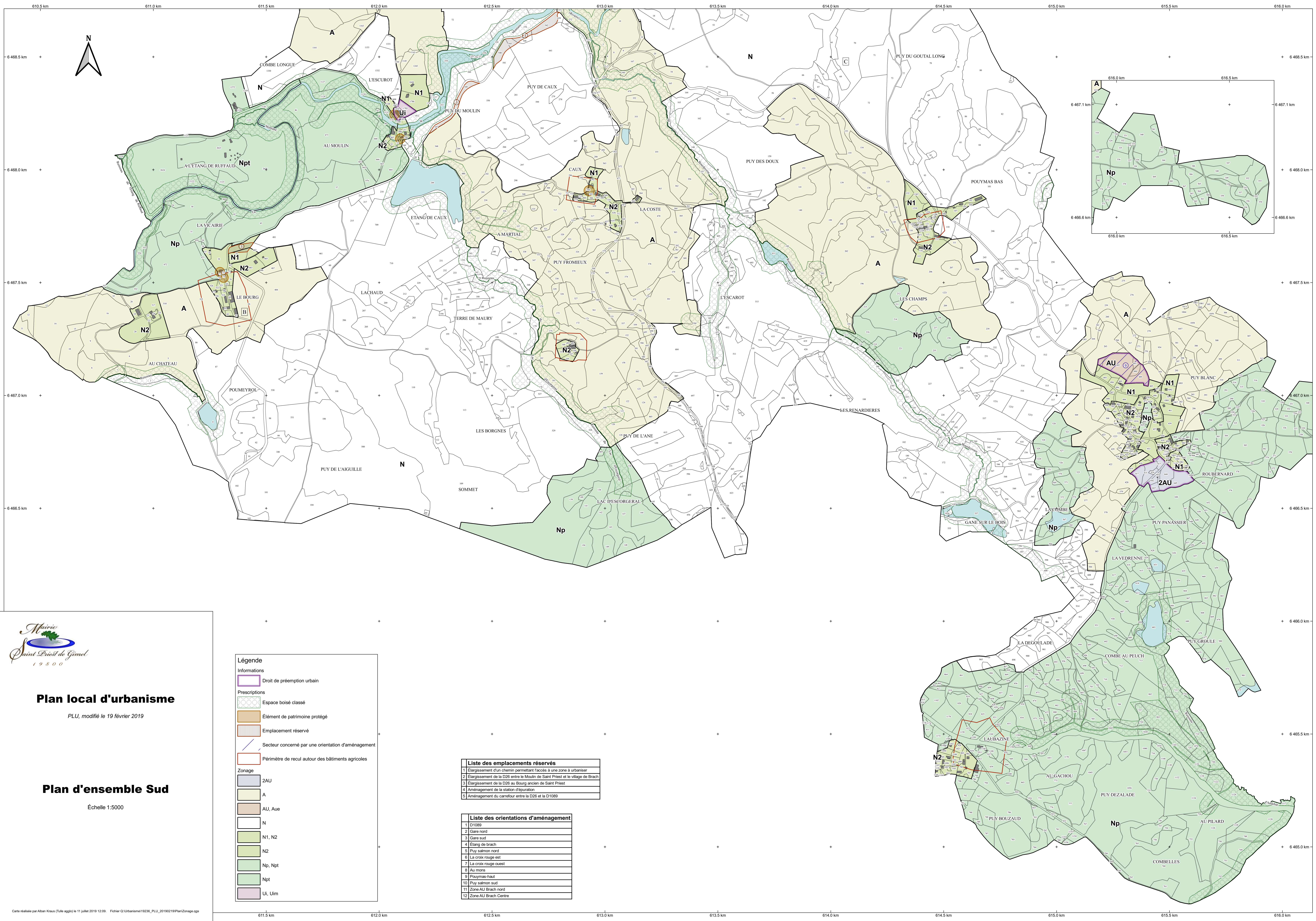

### Plan local d'urbanisme

PLU, modifié le 19 février 2019

### Plan d'ensemble Sud

Échelle 1:5000

**Légende**

**Informations**

- Droit de préemption urbain

**Prescriptions**

- Espace boisé classé
- Élément de patrimoine protégé
- Emplacement réservé
- Secteur concerné par une orientation d'aménagement
- Périmètre de recul autour des bâtiments agricoles

**Zonage**

- 2AU
- A
- AU, Aue
- N
- N1, N2
- N2
- Np, Npt
- Npt
- Ui, Uim

**Liste des emplacements réservés**

- Elargissement d'un chemin permettant l'accès à une zone à urbaniser
- Elargissement de la D26 entre le Moulin de Saint-Priest et le village de Brach
- Elargissement de la D26 au Bourg ancien de Saint-Priest
- Aménagement de la station d'épuration
- Aménagement du carrefour entre la D26 et la D1089

**Liste des orientations d'aménagement**

- D1089
- Gare nord
- Gare sud
- Étang de brach
- Puy salmon nord
- La croix rouge est
- La croix rouge ouest
- Au mons
- Pouymas-haut
- Puy salmon sud
- Zone AU Brach nord
- Zone AU Brach Centre