

| Type | Gestionnaire | Description | Acte | Ref | Date |
|------|----------------------------------------------------------------|------------------------------------------------------------------------------------------------------|------------------------|-------------------|------------|
| A4 | DDT de la Drôme - SEFEN | La Petite Véore : Servitude de libre passage sur les berges des cours d'eau non navigables ni flotta | Arrêté préfectoral | 5121 | 02-12-1968 |
| A4 | DDT de la Drôme - SEFEN | La Véore : Servitude de libre passage sur les berges des cours d'eau non navigables ni flottables | Arrêté préfectoral | 5121 | 02-12-1968 |
| A4 | DDT de la Drôme - SEFEN | L'Ecoutay : Servitude de libre passage sur les berges des cours d'eau non navigables ni flottables | Arrêté préfectoral | 5121 | 02-12-1968 |
| A4 | DDT de la Drôme - SEFEN | Le Guimand : Servitude de libre passage sur les berges des cours d'eau non navigables ni flottables | Arrêté préfectoral | 5121 | 02-12-1968 |
| A4 | DDT de la Drôme - SEFEN | Le Moulin des Fontaines : Servitude de libre passage sur les berges des cours d'eau non navigables n | Arrêté préfectoral | 5121 | 02-12-1968 |
| A4 | DDT de la Drôme - SEFEN | Ruisseau de la Rouaille : Servitude de libre passage sur les berges des cours d'eau non navigables n | Arrêté préfectoral | 5121 | 02-12-1968 |
| A4 | DDT de la Drôme - SEFEN | La Meillassole : Servitude de libre passage sur les berges des cours d'eau non navigables ni flottab | Arrêté préfectoral | 5121 | 02-12-1968 |
| A5 | Communauté d'Agglomération-Valence-Romans Agglo | Servitude pour le passage de canalisations d'eaux usées au profit de la CAVRSA | Arrêté préfectoral | 2016007-0018 | 07-01-2016 |
| AC1 | Unité Départementale de l'Architecture et du Patrimoine (UDAP) | Périmètre délimité des abords : ex-PPM des monuments du centre ancien de Beaumont-les-Valence | Délibération Communale | inconnu | 27-06-2013 |
| AC1 | Unité Départementale de l'Architecture et du Patrimoine (UDAP) | Pont piétonnier : Pont sur la Véore entre les lieux-dits 'Les Roux' et 'Chancelier' | Arrêté ministériel | inconnu | 06-12-1982 |
| AC1 | Unité Départementale de l'Architecture et du Patrimoine (UDAP) | Porte fortifiée : Dans sa totalité ancienne porte fortifiée de Beaumont-les-Valence | Décret | inconnu | 16-01-1969 |
| AR3 | Etablissement du Génie, Grenoble | Zones de prohibition et polygone d'isolement du dépôt de munitions de Billard. | Décret | inconnu | 31-07-1987 |
| AS1 | ARS - Délégation Territoriale Départementale de la Drôme | Protection sanitaire du captage du puits des Tromparents. | Arrêté préfectoral | 3131 | 23-09-1993 |
| I1 | DREAL Auvergne Rhône-Alpes | SUP représentée en encart - RHONE 1 | Arrêté préfectoral | 26-2018-10-02-009 | 02-10-2018 |
| I1 | DREAL Auvergne Rhône-Alpes | SUP représentée en encart - B1 | Arrêté préfectoral | 26-2018-10-02-009 | 02-10-2018 |
| I1 | DREAL Auvergne Rhône-Alpes | SUP représentée en encart - SocietePipelineSudEuropeen | Arrêté préfectoral | 26-2018-10-02-009 | 02-10-2018 |
| I1 | DREAL Auvergne Rhône-Alpes | SUP représentée en encart - ODC_Montsegur_Beaumont | Arrêté préfectoral | 26-2018-10-02-009 | 02-10-2018 |
| I3 | GRT Gaz Région Rhône Méditerranée | SUP représentée en encart - Canalisation gaz RHONE 1 | Autre | inconnu | 10-03-1988 |
| I3 | Société du pipeline Méditerranée-Rhône SPMR | SUP représentée en encart - Pipeline Méditerranée RHÔNE Canalisation B1 | Non renseigné | inconnu | 29-02-1968 |
| I3 | Société Trapil - Oléoducs de Défense Commune | SUP représentée en encart - Oléoduc de Défense Commune (O.D.C.) / MARSEILLE - LANGRES | Décret | 6382 | 03-05-1963 |
| I4 | RTE - Centre Développement Ingénierie | 225 kV CHABRILLAN-LOGIS-NEUF - Aérien | Arrêté ministériel | ECOI9700637A | 01-10-1997 |
| PM1 | DDT de la Drôme - Service Aménagement, Territoires et Risques | PPRN prévisibles d'inondation sur la commune de Beaumont-Les-Valence | Arrêté préfectoral | 8092 | 10-12-1999 |
| PT3 | FRANCE TELECOM | câble de télécommunication 437 tr.03 | Arrêté préfectoral | 3708 | 08-07-1983 |
| T5 | DSAC Centre Est | Servitude aéronautique de dégagement pour la protection de l'aérodrome VALENCE_CHABEUIL | Arrêté Ministériel | DEVA1624714A | 08-11-2016 |
| T8 | DGAC - SNIA | Centre radioélectrique de Valence - Beaumont-les-Valence | Décret | inconnu | 04-08-1971 |

Commune de **Beaumont-lès-Valence**

Servitudes d'Utilité Publique

(hors catégories I1, I3 et I5, relatives aux canalisations de transport/distribution de gaz, d'hydrocarbures et de produits chimiques représentées sur plan en encart)



Service Aménagement du Territoire et Risques
Pôle Aménagement

Plan édité le: **04-12-2020**

Echelle: **1:7500**

- Légende**
- Servitudes opposables sur le territoire communal
- Monument historique inscrit ou classé
 - A1 : Conservation des eaux - Servitudes concernant les terrains riverains des cours d'eau non domaniaux ou compris dans l'emprise du lit de ces cours d'eau.
 - AC1 : Servitudes de protection des monuments historiques
 - AR3 : Servitudes concernant les magasins à poudre de ferme et de la marine - polygone de prohibition.
 - AR3 : Servitudes concernant les magasins à poudre de ferme et de la marine - polygone d'isolement.
 - AS1 : Servitudes résultant de l'instauration de périmètres de protection des eaux potables et minérales - protection immédiate.
 - AS1 : Servitudes résultant de l'instauration de périmètres de protection des eaux potables et minérales - protection rapprochée.
 - AS1 : Servitudes résultant de l'instauration de périmètres de protection des eaux potables et minérales - protection éloignée.
 - PPR : PM1 : Plan de prévention des risques naturels ou miniers
 - T5 : Servitudes aéronautiques de dégivrage (aéroports civils et militaires).
 - T8 : Protection des installations de navigation et d'atterrissage - zone de protection
 - A5 : Canalisations d'eau et d'assainissement - Servitudes pour la pose des canalisations publiques d'eau potable et d'assainissement.
 - I4 : Servitudes relatives à l'établissement de canalisations électriques.
 - PT3 : Servitudes relatives aux communications téléphoniques et télégraphiques.
- Limites administratives
- section cadastrale

| Type | Gestionnaire | Description | Acte | Ref | Date |
|------|------------------------------------------------------------|-------------------------------------------------------------------------------------------------------------------|------------------------|-------------------|------------|
| A4 | DDT de la Drôme - SEFEN | La Trave Vieux - Servitude de libre passage sur les berges des cours d'eau non navigables ni flottables | Arrêté préfectoral | S121 | 02-12-1968 |
| A4 | DDT de la Drôme - SEFEN | La Viole - Servitude de libre passage sur les berges des cours d'eau non navigables ni flottables | Arrêté préfectoral | S121 | 02-12-1968 |
| A4 | DDT de la Drôme - SEFEN | L'Ecuyer - Servitude de libre passage sur les berges des cours d'eau non navigables ni flottables | Arrêté préfectoral | S121 | 02-12-1968 |
| A4 | DDT de la Drôme - SEFEN | Le Canalard - Servitude de libre passage sur les berges des cours d'eau non navigables ni flottables | Arrêté préfectoral | S121 | 02-12-1968 |
| A4 | DDT de la Drôme - SEFEN | La Motte des Fontaines - Servitude de libre passage sur les berges des cours d'eau non navigables ni flottables | Arrêté préfectoral | S121 | 02-12-1968 |
| A4 | DDT de la Drôme - SEFEN | Fontaine de la Trussalle - Servitude de libre passage sur les berges des cours d'eau non navigables ni flottables | Arrêté préfectoral | S121 | 02-12-1968 |
| A4 | DDT de la Drôme - SEFEN | La Malbasse - Servitude de libre passage sur les berges des cours d'eau non navigables ni flottables | Arrêté préfectoral | S121 | 02-12-1968 |
| A5 | Communauté d'Agglomération Val de Rhône Arrière | Servitude pour le passage de canalisations d'eau usées au profit de la CAIRSA | Arrêté préfectoral | 2016007-0003 | 07-01-2016 |
| AC1 | Unité Départementale de Prévention et du Patrimoine (UDPP) | Prévention définitive des abords - ex-PPR des monuments du centre ancien de Beaumont-lès-Valence | Du Bulletin Centralisé | inconnu | 27-06-2013 |
| AC1 | Unité Départementale de Prévention et du Patrimoine (UDPP) | Pont pédestre - Pont sur la Viole entre les lieux dits 'Les Rois' et 'Chancelier' | Arrêté ministériel | inconnu | 06-12-1962 |
| AC1 | Unité Départementale de Prévention et du Patrimoine (UDPP) | Pont botté - Date sa trémie ancienne porte bottée de Beaumont-lès-Valence | Décret | inconnu | 16-03-1969 |
| AR3 | Département de la Drôme - Générale | Zones de prohibition et polygone d'isolement du dépôt de munitions de Billard | Décret | inconnu | 21-07-1987 |
| AR3 | ARS | Protection sanitaire du captage du puits des Trompentes | Arrêté préfectoral | S131 | 23-08-1993 |
| I1 | DREAF Auvergne Rhône-Alpes | SUP représentée en encart - RHONE I | Arrêté préfectoral | 26-2018-10-02-009 | 02-30-2018 |
| I1 | DREAF Auvergne Rhône-Alpes | SUP représentée en encart - R1 | Arrêté préfectoral | 26-2018-10-02-009 | 02-30-2018 |
| I1 | DREAF Auvergne Rhône-Alpes | SUP représentée en encart - Socomec (Société Industrielle de la Région) | Arrêté préfectoral | 26-2018-10-02-009 | 02-30-2018 |
| I1 | DREAF Auvergne Rhône-Alpes | SUP représentée en encart - COC (Circuit de la Région) | Arrêté préfectoral | 26-2018-10-02-009 | 02-30-2018 |
| I3 | GRF Gaz Rhône | SUP représentée en encart - Canalisation (au RHONE I) | Avis | inconnu | 10-03-1988 |
| I5 | Société de l'énergie Méditerranéenne Rhône-SPAR | SUP représentée en encart - Pipeline Méditerranée Rhône Canalisation B1 | N/A non renseigné | inconnu | 26-02-1968 |
| I5 | Société de l'énergie Méditerranéenne Rhône-SPAR | SUP représentée en encart - Circuit de Défense Commune (D.C.) MARSEILLE | Décret | 6382 | 03-05-1963 |
| I5 | RTE - Centre Développement Ingénierie | 225 kv CHABRELLAN-LOUIS NEUF - Arzon | Arrêté ministériel | ECOR700637A | 01-30-1997 |
| I5 | DDT de la Drôme - Service Aménagement, Services et Risques | PPRn périmètre d'isolement sur la commune de Beaumont-lès-Valence | Arrêté préfectoral | 8932 | 10-12-1990 |
| PT3 | FRANCE TELECOM | ligne de télécommunication 417 413 | Arrêté préfectoral | 2108 | 08-02-1982 |
| T5 | DSAC Centre Est | Servitude aéronautique de dégivrage pour la protection de l'aérodrome VILVENCE - CHABRELLAN | Arrêté ministériel | DEUR1624744A | 08-10-2008 |
| T8 | DDAC - SINA | Centre radiotélégraphique de Valence - Beaumont-lès-Valence | Décret | inconnu | 04-08-1971 |

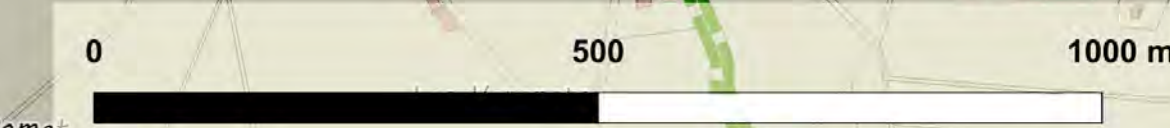
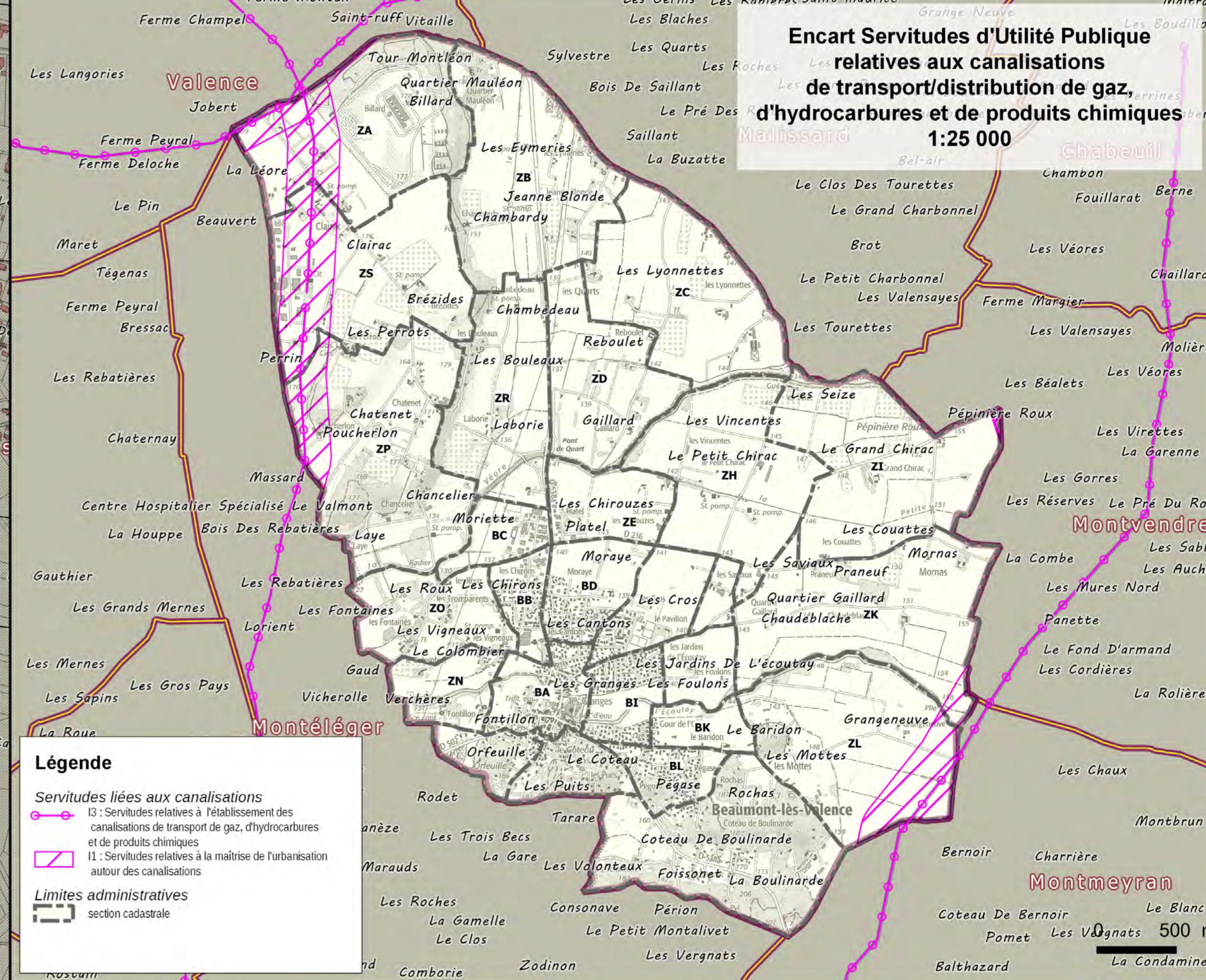
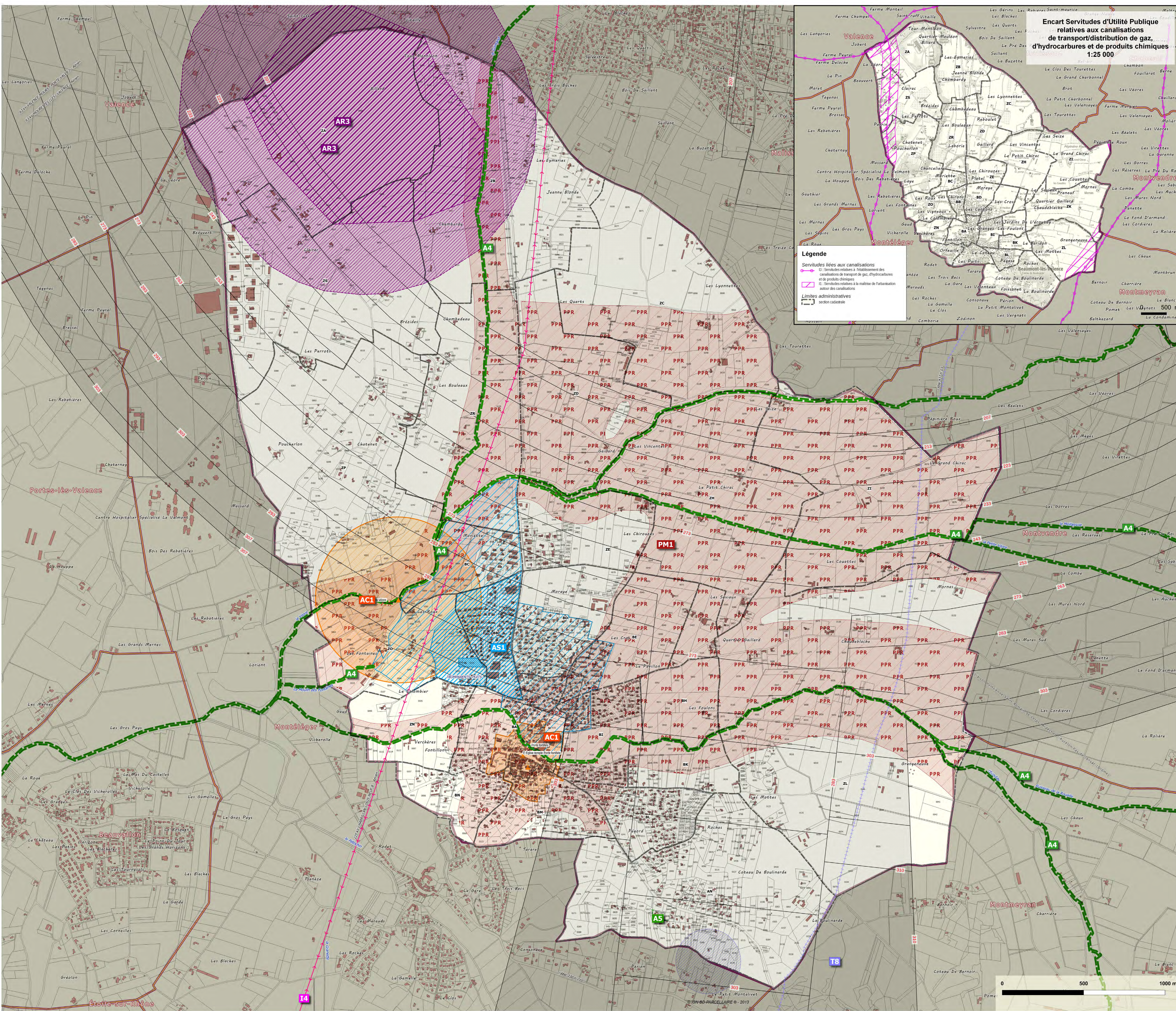



PRÉFET DE LA DRÔME

*Liberté
Égalité
Fraternité*

Direction régionale de l'environnement,
de l'aménagement et du logement
Auvergne-Rhône-Alpes

Valence, le 06 NOV. 2020

Affaire suivie par : Rémi MORGE
Pôle Canalisations – Appareils à pression
Tél. : 04 26 28 66 82
Courriel : remi.morge@developpement-durable.gouv.fr
Réf. : 2020-cana043-LET-ERIDAN_Retrait_DDT26

Le préfet
à

Madame la Directrice
Direction Départementale des Territoires de la Drôme
4 place Laennec
BP 1013
26 015 VALENCE Cedex

OBJET : Abandon du projet de gazoduc ERIDAN

REFER : – Arrêté inter-préfectoral n° 2014300-001 du 27 octobre 2014 portant déclaration d'utilité publique les travaux de construction et d'exploitation de la canalisation de transport de gaz entre SAINT-MARTIN-DE-CRAU (13) et SAINT-AVIT (26), projet dénommé « ERIDAN », emportant mise en compatibilité des documents d'urbanisme des communes concernées instituant les Servitudes d'Utilité Publique « de passage » prévues aux articles L555-27 et R555-30 a) du code de l'Environnement, au bénéfice de la société GRTgaz
– Arrêté inter-préfectoral n° 2015267-0001 du 24 septembre 2015 instituant les servitudes d'utilité publique « d'effets » prévues aux articles L555-16 et R555-30-b) du code de l'environnement à proximité de la canalisation de transport de gaz dénommée : ERIDAN

P. J. : Liste des communes concernées

Le projet « ERIDAN » avait pour objet la réalisation d'une canalisation de transport de gaz naturel, entre Saint-Martin-de-Crau (13) et Saint-Avit (26). Il a fait l'objet des deux arrêtés inter-préfectoraux cités en référence et d'une demande le 5 avril 2019 de prorogation de la déclaration d'utilité publique (DUP) pour une durée de 5 ans.

Par courrier du 8 août 2019 GRTgaz a retiré sa demande de prorogation de la DUP et m'a informé de l'abandon de son projet.

De ce fait, l'arrêté inter-préfectoral de DUP du 27 octobre 2014 cité en référence est désormais caduc, car la décision imposant des servitudes d'utilité publique n'a pas été mise en œuvre effective, dans le délai maximum de cinq ans, soit le 27 octobre 2019. Il emportait également mise en compatibilité des documents d'urbanisme qui est désormais sans objet.

Par ailleurs à l'issue de la procédure réglementaire, l'arrêté inter-préfectoral du 24 septembre 2015 qui instaurait trois zones de servitudes dites « d'effets » a fait l'objet d'une décision d'annulation par le tribunal administratif de Grenoble, le 16 octobre 2018.

Dans ces conditions, je vous confirme l'abandon du projet ERIDAN et la caducité des arrêtés instaurant les servitudes d'utilité publiques dans les communes figurant en annexe au présent courrier.

Copie :
DREAL Auvergne-Rhône-Alpes
Pôle Canalisations – Appareils à pression
69453 LYON CEDEX 06

Le Préfet
Pour le Préfet et par délégation,
Le Directeur de Cabinet

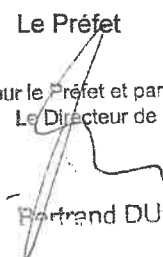
Bertrand DUCROS

Communes du département de la Drôme qui étaient concernées par le projet ERIDAN

Communes concernées par les Servitudes d'Utilité Publique « de passage » (arrêté du 27 octobre 2014) prévues aux articles L555-27 et R555-30 a) du code de l'Environnement, et par les Servitudes d'Utilité Publique « d'effets » prévues aux articles L555-16 et R555-30 b) du code de l'Environnement (arrêté inter-préfectoral du 24 septembre 2015)

| | |
|-----------------------|----------------------------|
| ALIXAN | LA ROCHE-SUR-GRANE |
| ALLAN | MALATAVERNE |
| ALLEX | MARSANNE |
| AMBONIL | MARSAZ |
| BEAUMONT-LÈS-VALENCE | MONTBOUCHER-SUR-JABRON |
| BREN | MONTÉLIER |
| CHABEUIL | MONTMEYRAN |
| CHATEAUNEUF-DU-RHÔNE | MONTOISON |
| CHATEAUNEUF-SUR-ISÈRE | MONTVENDRE |
| CLÉRIEUX | PIERRELATTE |
| DONZERE | RATIÈRES |
| ESPELUCHE | ROYNAC |
| ÉTOILE-SUR-RHÔNE | SAINT-AVIT |
| GRANE | SAINT-DONAT-SUR-L'HERBASSE |
| GRANGES-LES-BEAUMONT | SAUZET |
| LA LAUPIE | |

Communes « hors tracé » concernées uniquement par les Servitudes d'Utilité Publique « d'effets » prévues aux articles L555-16 et R555-30 b) du code de l'Environnement (arrêté inter-préfectoral du 24 septembre 2015)

| | |
|------------------------|-----------------------|
| BATHERNAY | LES GRANGES-GONTARDES |
| BONLIEU-SUR-ROUBION | LIVRON-SUR-DRÔME |
| CHARMES-SUR-L'HERBASSE | MONTÉLÉGER |
| CHAVANNES | MONTÉLIMAR |
| CLAVEYSON | PUYGIRON |
| LA GARDE-ADHÉMAR | TERSANNE |