

Commune de  
**Montjoyer**  
Carte Communale  
Plan de zonage n°1/2  
1:6 000

Vu pour être annexé à la délibération du 31/07/2018  
approuvant les dispositions de la Carte Communale.

Fait à TROUVES, le 11/09/2018  
Le Maire,

Approuvé par arrêté préfectoral le 11/09/2018  
Le Préfet,



agence Est (délégé social)  
Espace Saint-Croix  
6 Place Saint-Croix  
51900 Châlons-en-Champagne  
Tel. : 03 26 84 00 12







agence Nord  
ZAC de Chévenement  
5 rue des Moutons  
51930 Nouvion-sur-Ource  
Tel. : 03 27 97 36 39

agence Ouest  
Parc d'Activités La Longe Buisson  
302 rue Colbert-Alex. Bât. 1  
27930 Le Vieux-Fort  
Tel. : 02 33 39 78 12

agence Val-de-Laïre  
Région de l'Entreprise du Val-de-Laïre  
Rue de la Charrière-Océan  
48000 Sarcelles  
Tel. : 03 43 51 98 39

Réalisé le : 07/02/2018

Légende

-  Construction manquante
-  N : Zone naturelle
-  U : Zone urbaine
-  Upv : Secteur constructible réservé à l'implantation d'activités, notamment celles qui sont incompatibles avec le voisinage des zones habitées
-  Zone de risque incendie
-  Zone de risque inondation

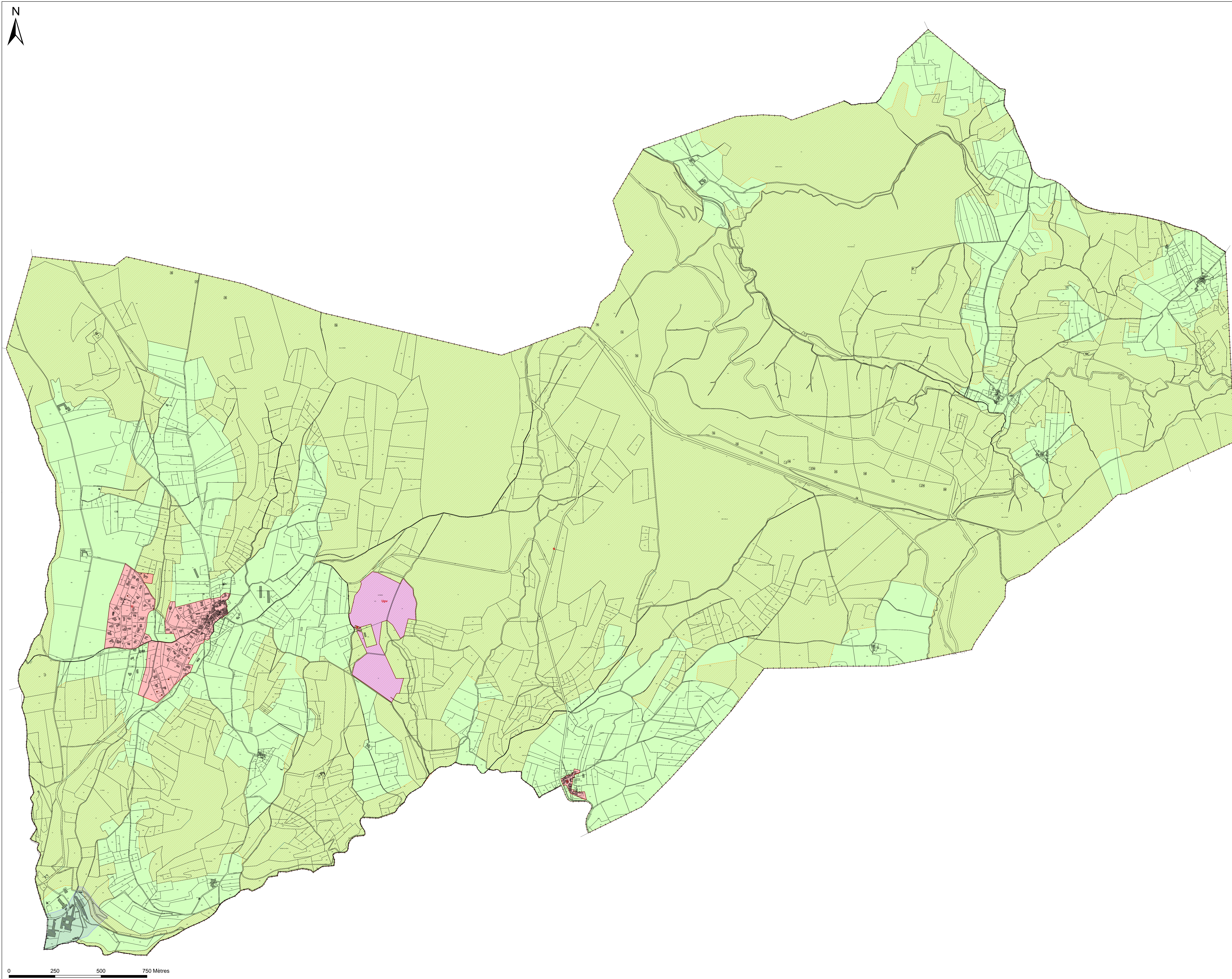



# Commune de Montjoyer

## Carte Communale

### Plan de zonage n°2/2

1:2 000

Vu pour être annexé à la délibération du 31/07/2018 approuvant les dispositions de la Carte Communale.

Fait à Montjoyer,  
Le Maire,

Approuvé par arrêté préfectoral le 11/09/2018  
Le Préfet,



agence Est (ville social)  
Espace Santé-Croix  
6 Place Sainte-Croix  
53008 Fribourg-en-Champagne  
Tel : 03 26 64 05 01

agence Ouest  
Parc d'activités La Longe Buisson  
380 rue Clément Ader - Bld. 1  
27930 Le Val-Romain  
Tel : 02 32 32 99 12

agence Nord  
ZAC de Chevallement  
5 rue des Moulins  
53028 Rons-Wavendes  
Tel : 02 41 53 98 39

agence Val-de-Laire  
Pôle urbain d'extension du bourg  
Rue de la Chesnaie Cloté  
49022 Saumur  
Tel : 02 41 53 98 39

Réalisé le : 07/02/2018

### Légende

- Construction manquante
- N : Zone naturelle
- U : Zone urbaine
- Upv : Secteur constructible réservé à l'implantation d'activités, notamment celles qui sont incompatibles avec le voisinage des zones habitées
- Zone de risque incendie
- Zone de risque inondation

