

Servitudes déclarées d'utilité publique		
Code	Intitulé	Symbole
	Servitudes résultant de l'application des mesures de prévention du risque sismique aux bâtiments, équipements et installations de la classe dite "à risque normal". La commune est classée en zone : - Zone de sismicité 2 (aléa faible)	Ensemble de la commune
PM1	Servitude résultant des plans d'exposition aux risques naturels prévisibles liés au retrait gonflement des argiles : - Aléa moyen : - Aléa faible : - Aléa à priori nul :	périmètre indicatif
T7	Servitudes aéronautiques à l'extérieur des zones de dégagement concernant les installations particulières	Ensemble de la commune

Contraintes		
ZNIEFF	Zone naturelle d'intérêt écologique faunistique et floristique de type 1 : - Etangs de la Hière	
	Zone naturelle d'intérêt écologique faunistique et floristique de type 2 :	Ensemble de la commune
Périmètre natura 2000 (indicatif).		

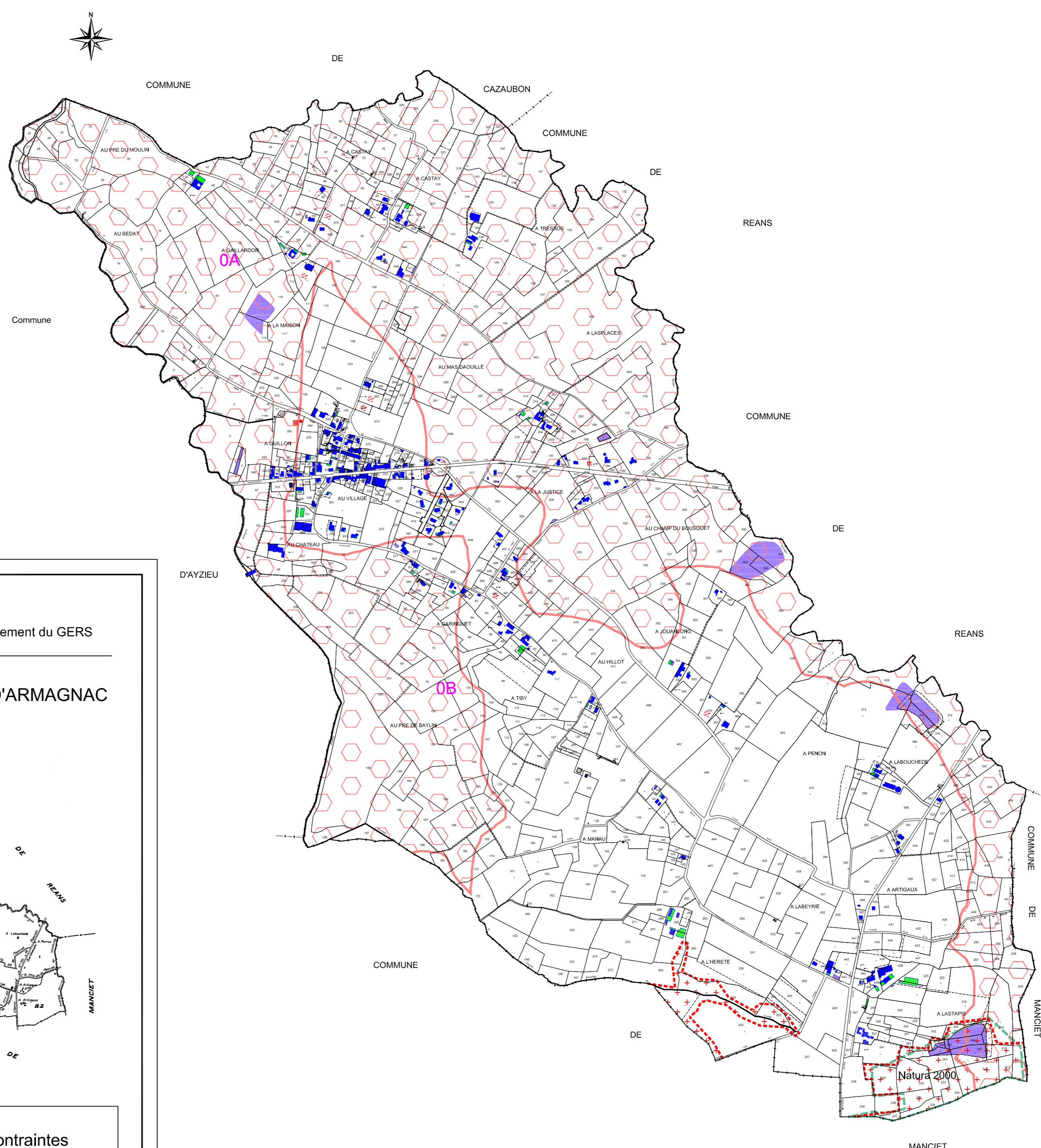

CARTE COMMUNALE

Département du GERS
COMMUNE DE CAMPAGNE D'ARMAGNAC

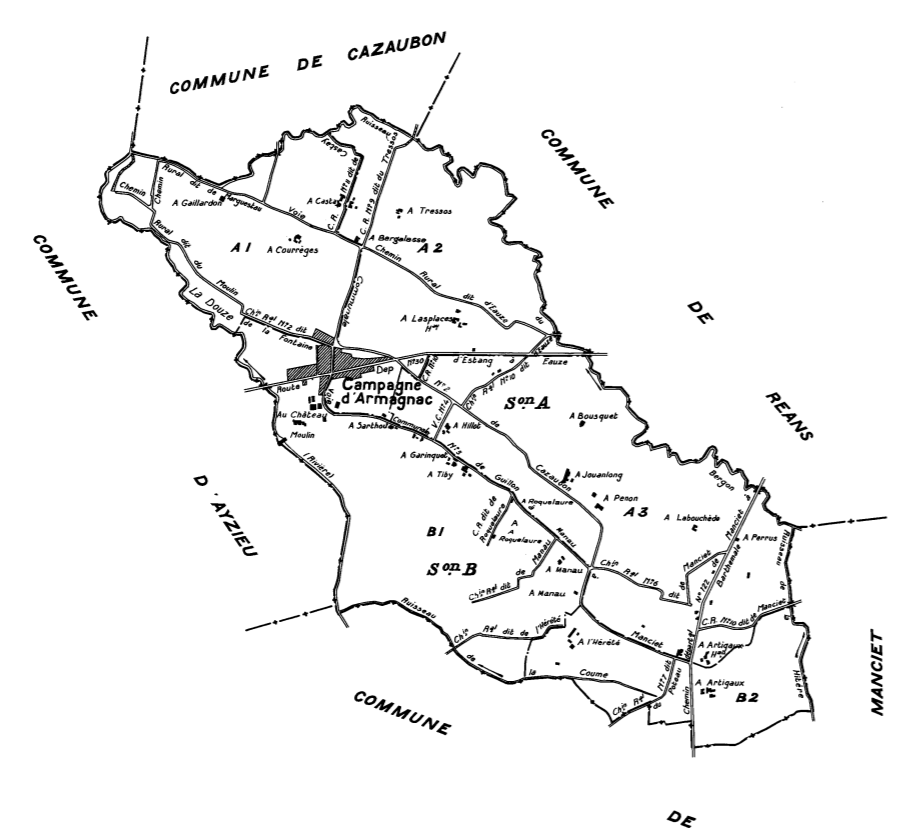

Plan des Servitudes et des Contraintes
Pièce n°4.2

Echelle $\frac{1}{10000}$

ELABORATION
Soumis à Enquête Publique : du 27-11-2012 au 27-12-2012
Approuvé par Délibération du Conseil Municipal le :
Co-approuvé par le Préfet le :

LACOSTE Michel
GÉOMETRE EXPERT FONCIER
Diplômé de l'Institut de Topométrie
4 Place de la Garlande
32720 BARCELONNE DU GERS
Téléphone : 05.62.09.40.53.
Fax : 05.62.08.42.43.
E-mail : lacoste.michel@wanadoo.fr
Site Internet : www.geometre-expert-lacoste.com

OSMONDA
Etudes, conseils, formations
225 chemin de Pinchauret,
40 280 Bretagne de Marsan
tel 05 58 71 01 72 / 06 27 60 33 64

Légende Générale :
- - - Limite de Section Parcelaire
 Construction neuve ou en cours

Dossier	Date	Désignation	Dossier	Date	Désignation	Dossier	Date	Désignation
09271	30-11-09	Plan Parcelaire		26-04-10	Réunion 4 : Choix de Zonage	09271	11-06-12	Dossier CDCEA
	07-12-09	Réunion 1 : Lancement de l'Etude		15-06-10	Modification Zonage après R4		30-08-12	Dossier Enquête
	14-12-09	Visite technique de la commune		23-07-10	Réunion 5 : Permanence Mairie		06-02-13	Dossier Définitif
	20-01-10	Réunion 2 : Diagnostic de la Commune		26-07-10	Réunion technique : Ajustement Zonage			
	15-03-10	Réunion 3 : Esquisse de Zonage		30-08-11	Réunion technique : Ajustement Zonage			