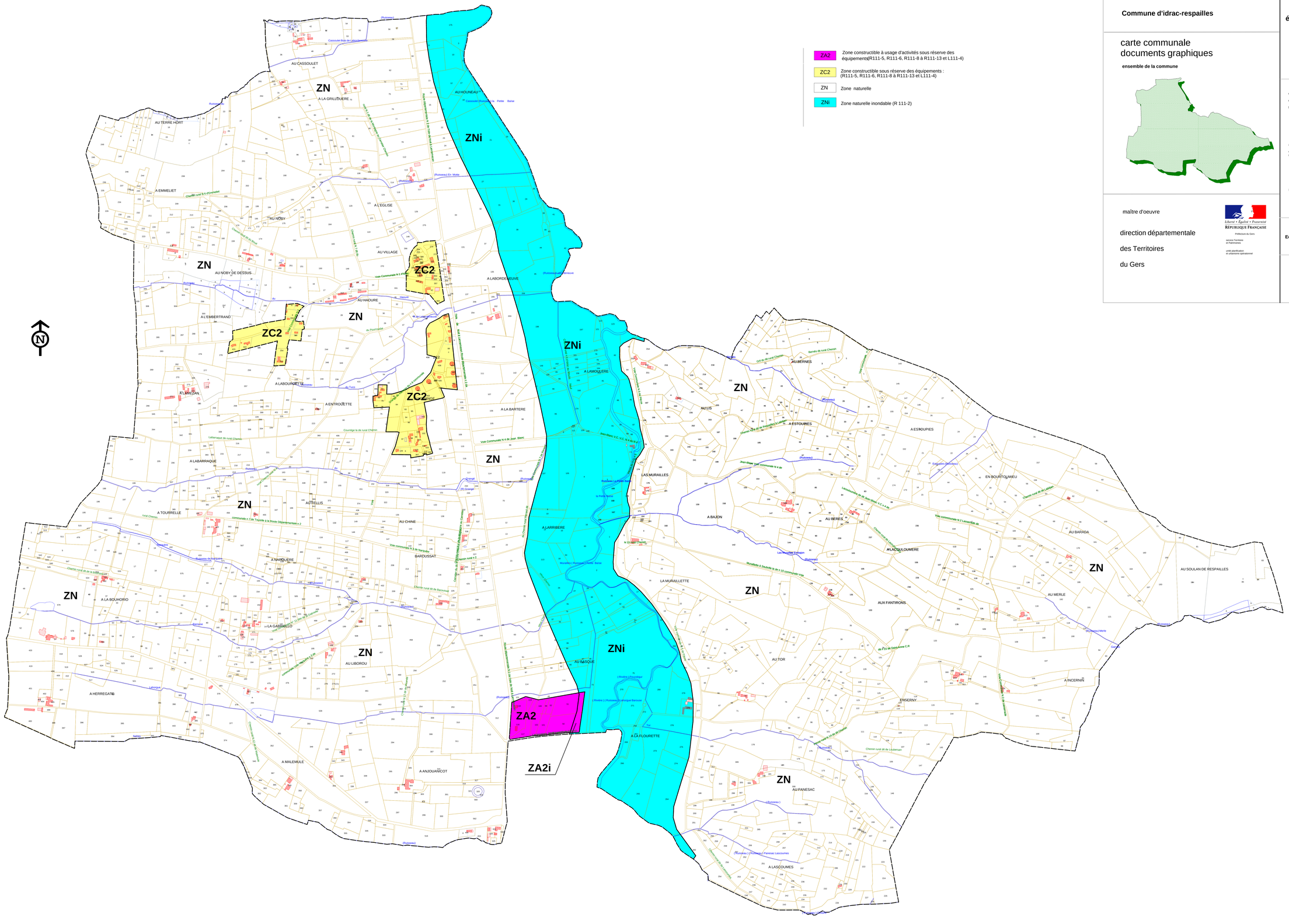

maître d'ouvrage

Commune d'idrac-respailles

carte communale
documents graphiques

ensemble de la commune

maître d'oeuvre

direction départementale

des Territoires

du Gers

Liberté • Égalité • Fraternité
RÉPUBLIQUE FRANÇAISE
Préfecture du Gers
service Territoire et Patrimoines
unité planification et urbanisme opérationnel

élaboration

enquête publique:
début: 08-11-2012
fin: 13-12-2012

approuvé:
conseil municipal 18/01/2013

préfet 27/03/2013

Echelle:1/5000

2