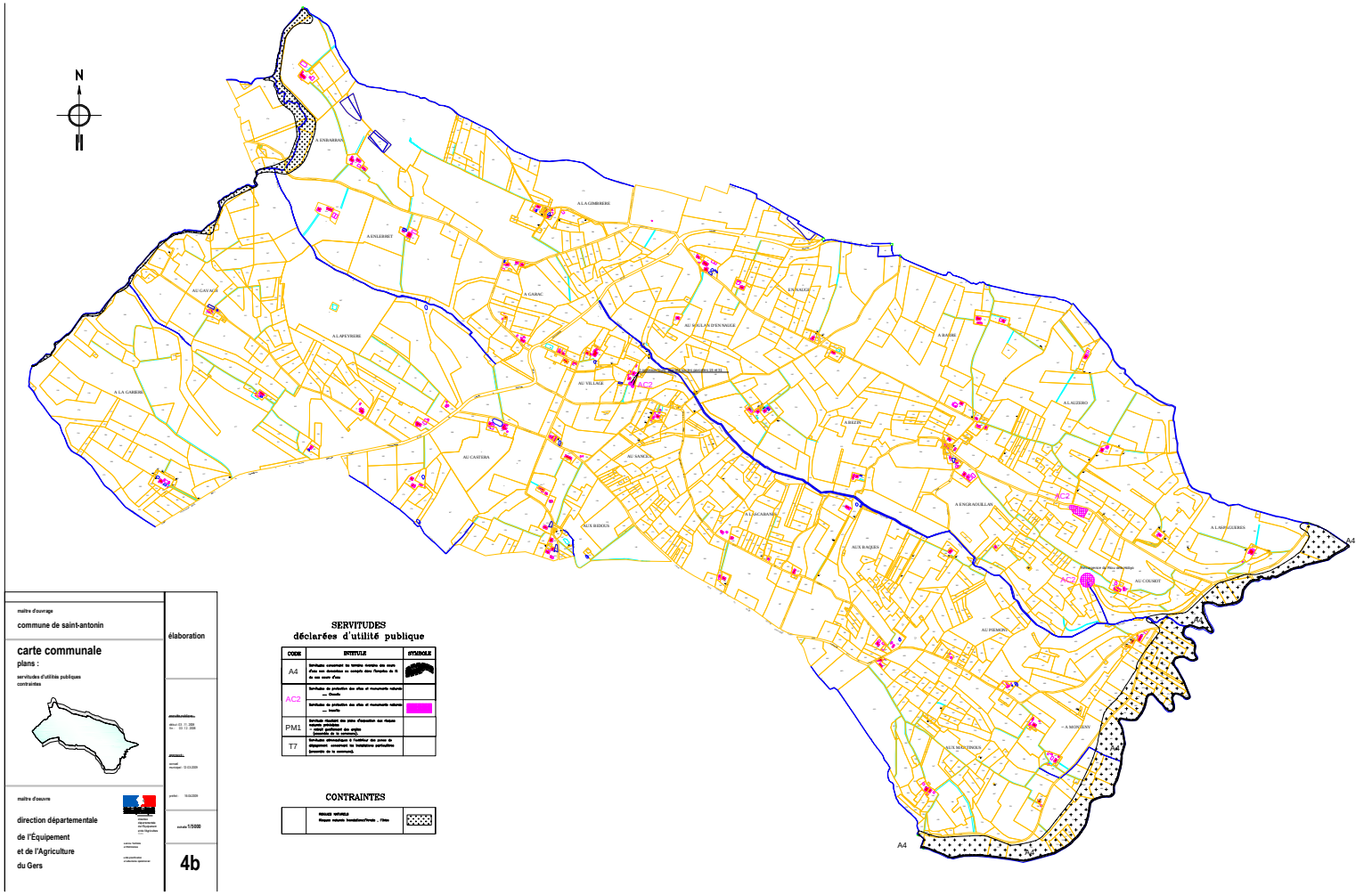

maître d'ouvrage

commune de saint-antonin

carte communale

plans :

servitudes d'utilités publiques
contraintes

maître d'oeuvre

direction départementale
de l'Équipement
et de l'Agriculture
du Gers

élaboration

prescription :
arrêt : 03 11 2008
fin : 03 11 2008

approbation :
arrêté
mis en vigueur : 02.03.2009

publication : 19.03.2009

échelle 1/5000

4b

SERVITUDES
déclarées d'utilité publique

CODE	INTITULE	SYMBOLE
A4	Servitudes concernant les terrains riverains des cours d'eau non domaniaux en compte dans l'emprise du lit de ces cours d'eau	
AC2	Servitudes de protection des sites et monuments naturels — Classés	
PM1	Servitudes de protection des sites et monuments naturels — Inscrits	
T7	Servitudes résultant des plans d'exposition aux risques naturels prévisibles — autres qualifiant des zones (Servitudes de T7 concernant)	
	Servitudes aéronautiques à l'intérieur des zones de dégagement concernant les installations particulières (Servitudes de la commune).	

CONTRAINTES

	RISQUES NATURELS Risques naturels prévisibles(Carrière , Filon)	