



COMMUNE DE FONTRAILLES

COMMUNE DE BARCUGNAN

COMMUNE DE SAINTE-AURENCE-CAZAUX

COMMUNE DE CUELAS

COMMUNE DE GUIZERIX

COMMUNE DE SADOURNIN

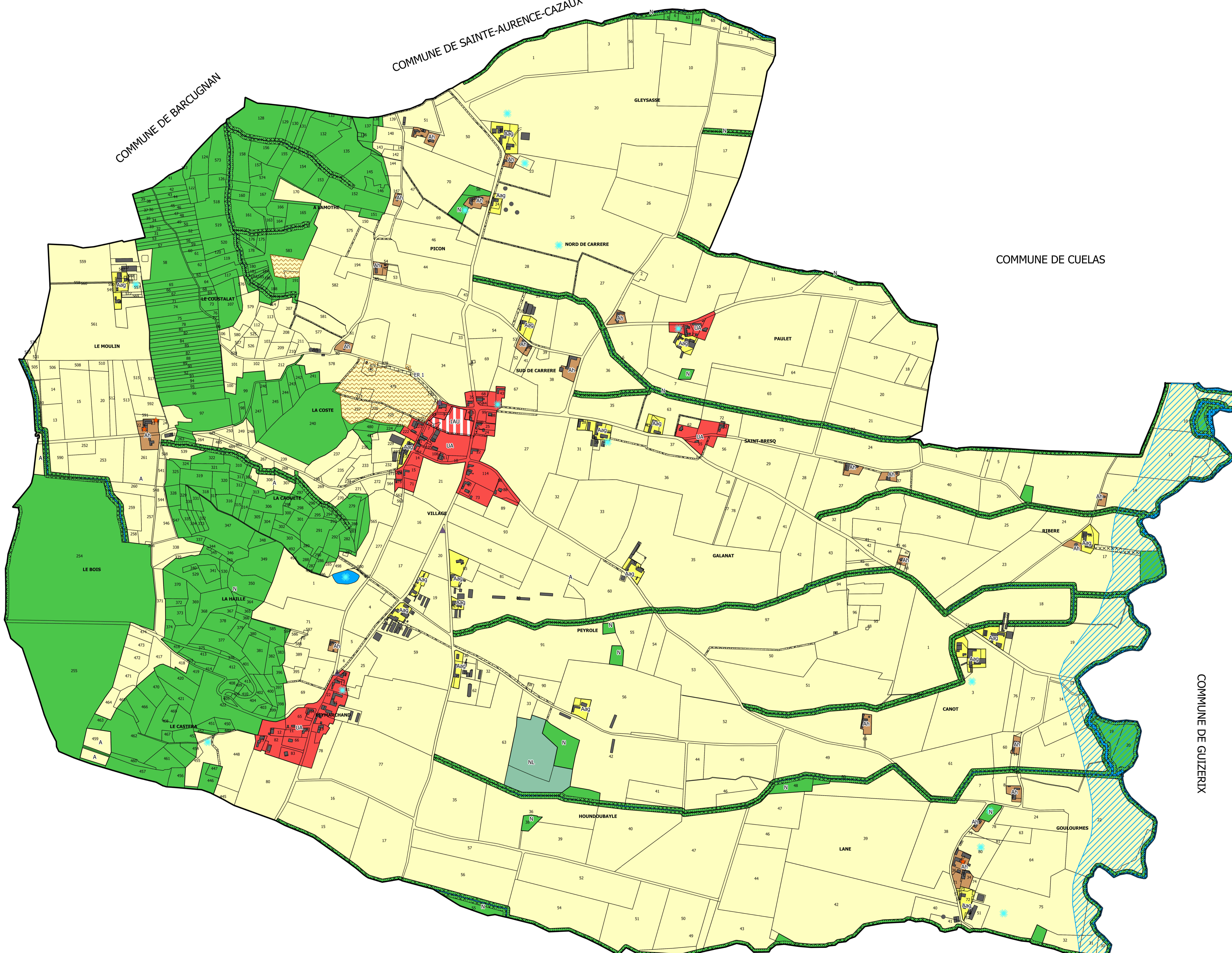

N°	DESTINATION	BENEFICIAIRE	SUPERFICIE (à titre indicatif)
1	élargissement de voie, parking, piétonnier	Commune	2 545 m ²

Département
Du Gers

Commune de DUFFORT

PLAN LOCAL D'URBANISME
Règlement graphique

Légende

Zonage

- UA
- IAU
- A
- Aag
- Ah
- N
- NL

Prescriptions

- Cartographie Informative des Zones Inondables reportée à titre indicatif
- Emplacement réservé
- Petit patrimoine au titre de l'article L.123-1-5-III-2° du Code de l'Urbanisme (mottes castrales, cimetières)
- Petit patrimoine au titre de l'article L.123-1-5-III-2° du Code de l'Urbanisme (haies, ripisylves)
- Petit patrimoine au titre de l'article L.123-1-5-III-2° du Code de l'Urbanisme (étang, mares)
- Petit patrimoine au titre de l'article L.123-1-5-III-2° du Code de l'Urbanisme (croix, statue)
- Bâti avec changement de destination au titre de l'article L.123-1-5-II-6° du Code de l'Urbanisme

Autres objets de légende

- Cours d'eau et étendue d'eau
- Nouveaux bâtis non reportés sur le cadastre

Document graphique au 1/5000°

Atelier Sol et Cité
Gérard FRESQUET-Brigitte FRAUCIEL
Urbanistes opqu - Architectes dplg
23 route de Blagnac - 31200 TOULOUSE
Faubourg de Narcès - 46800 MONTCUJ
Tel : 05.61.57.86.43 - Fax : 05.61.57.97.78
E-Mail : contact@soletcite.com

4.2