



P.L.U.

Plan Local d'Urbanisme de Sabailan

Zonage Secteur Nord
Echelle : 1/5000

Version en date du 14/01/2015
Délégation du CM de Sabailan en date du 31/10/2013 - arrêt du projet d'élaboration de PLU
Enquête publique du 16/06/2014, au 15/07/2014
Approuvé par le Conseil Municipal le :
Approuvé par le Préfet le :

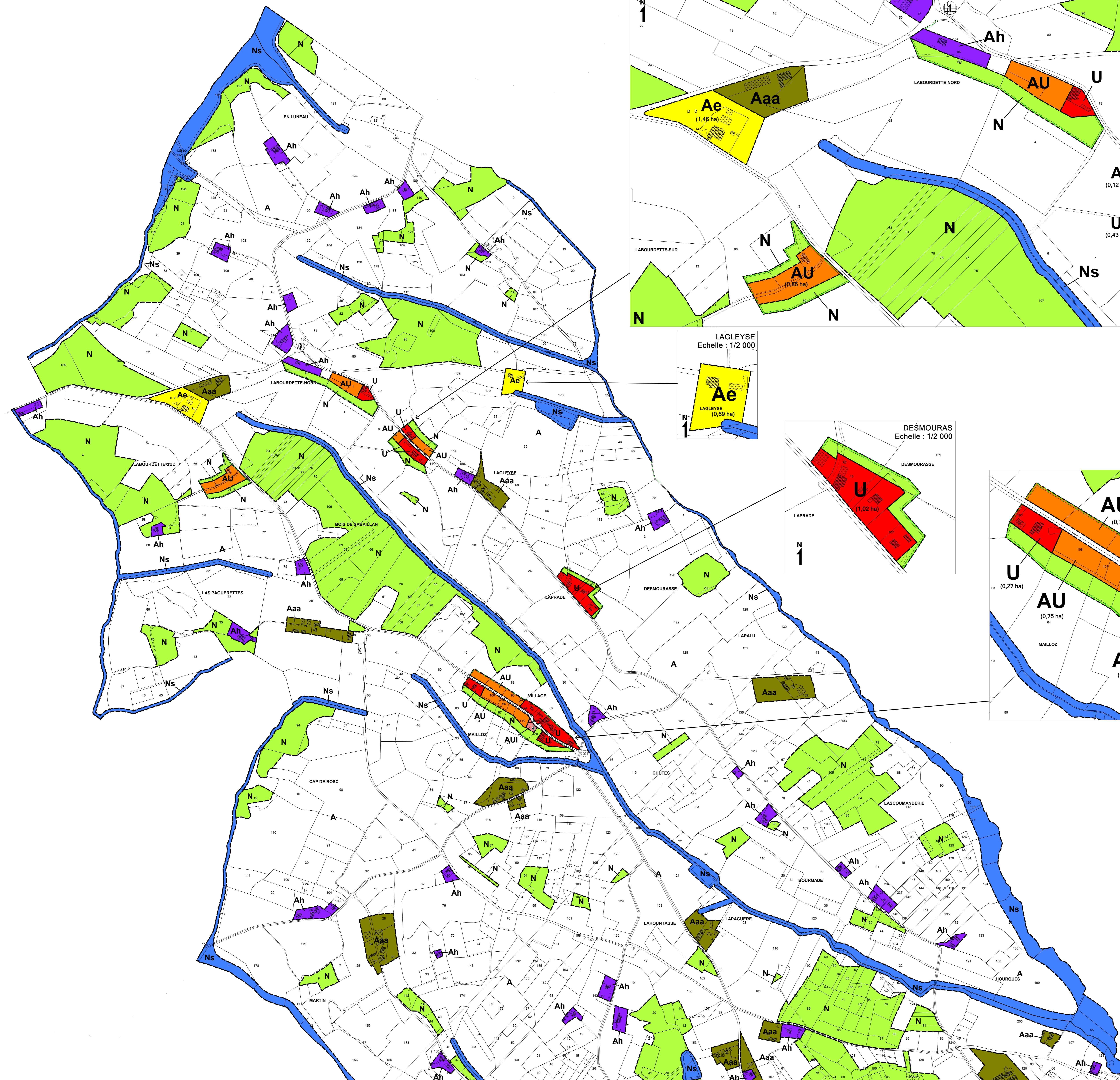
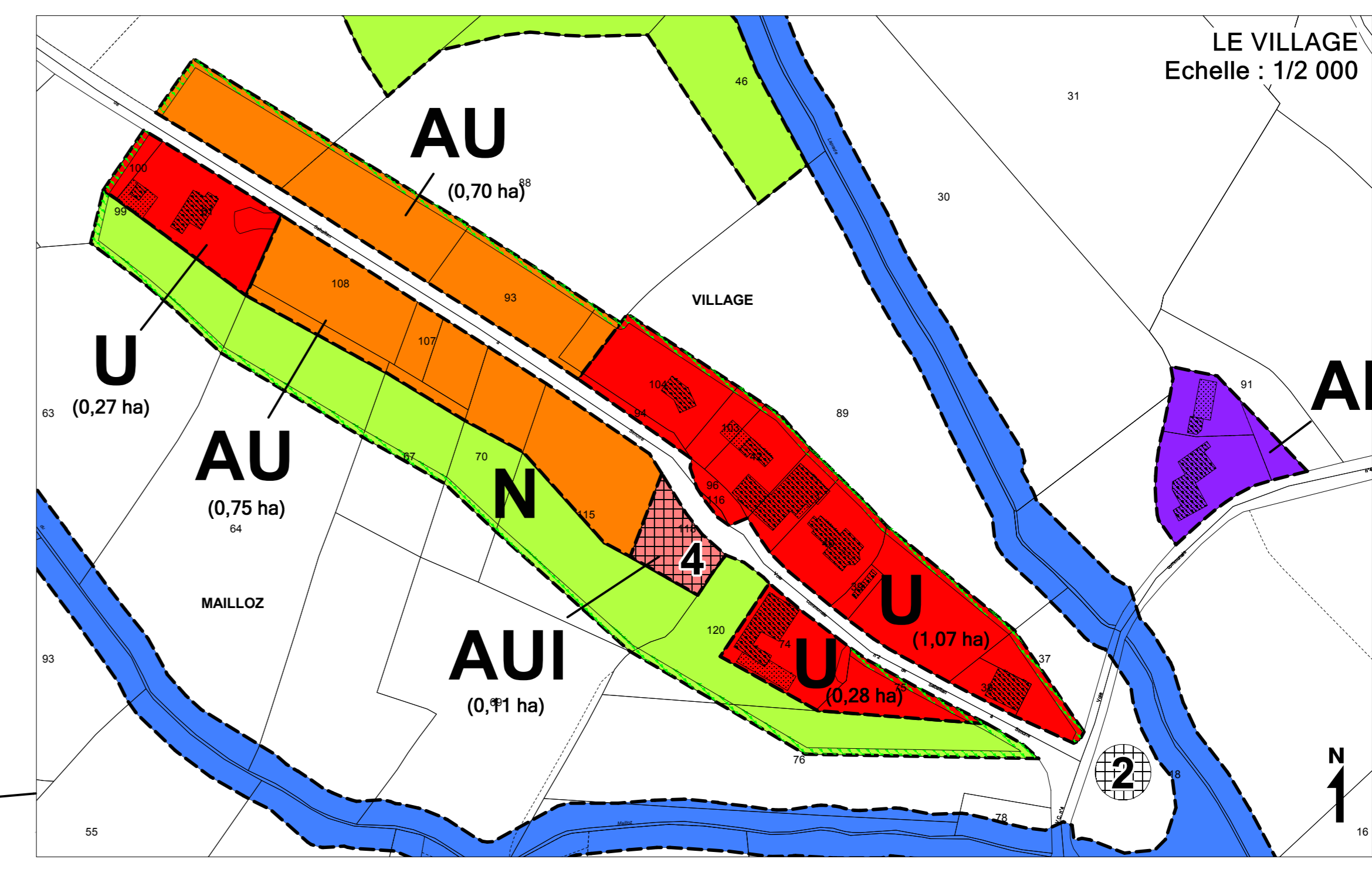
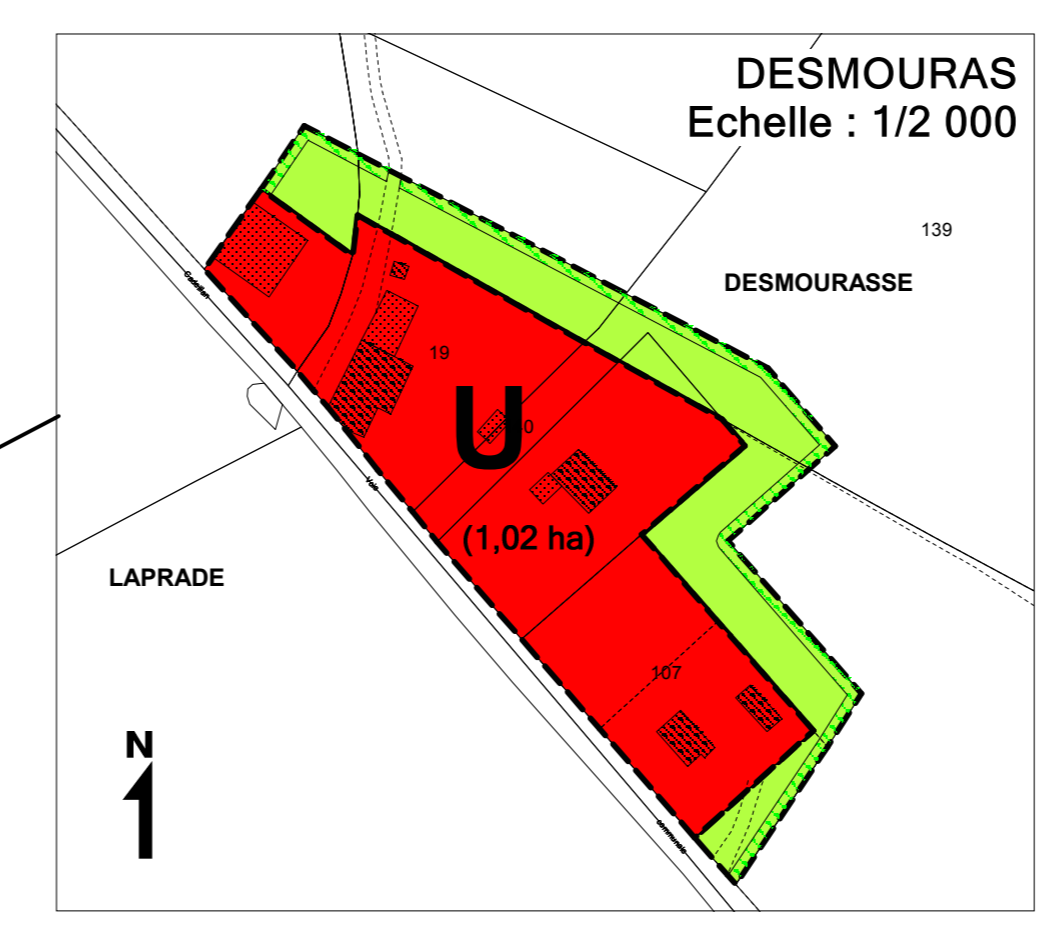
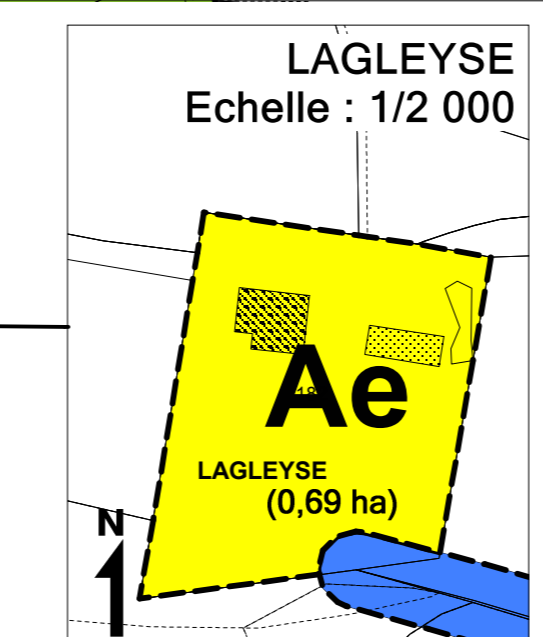
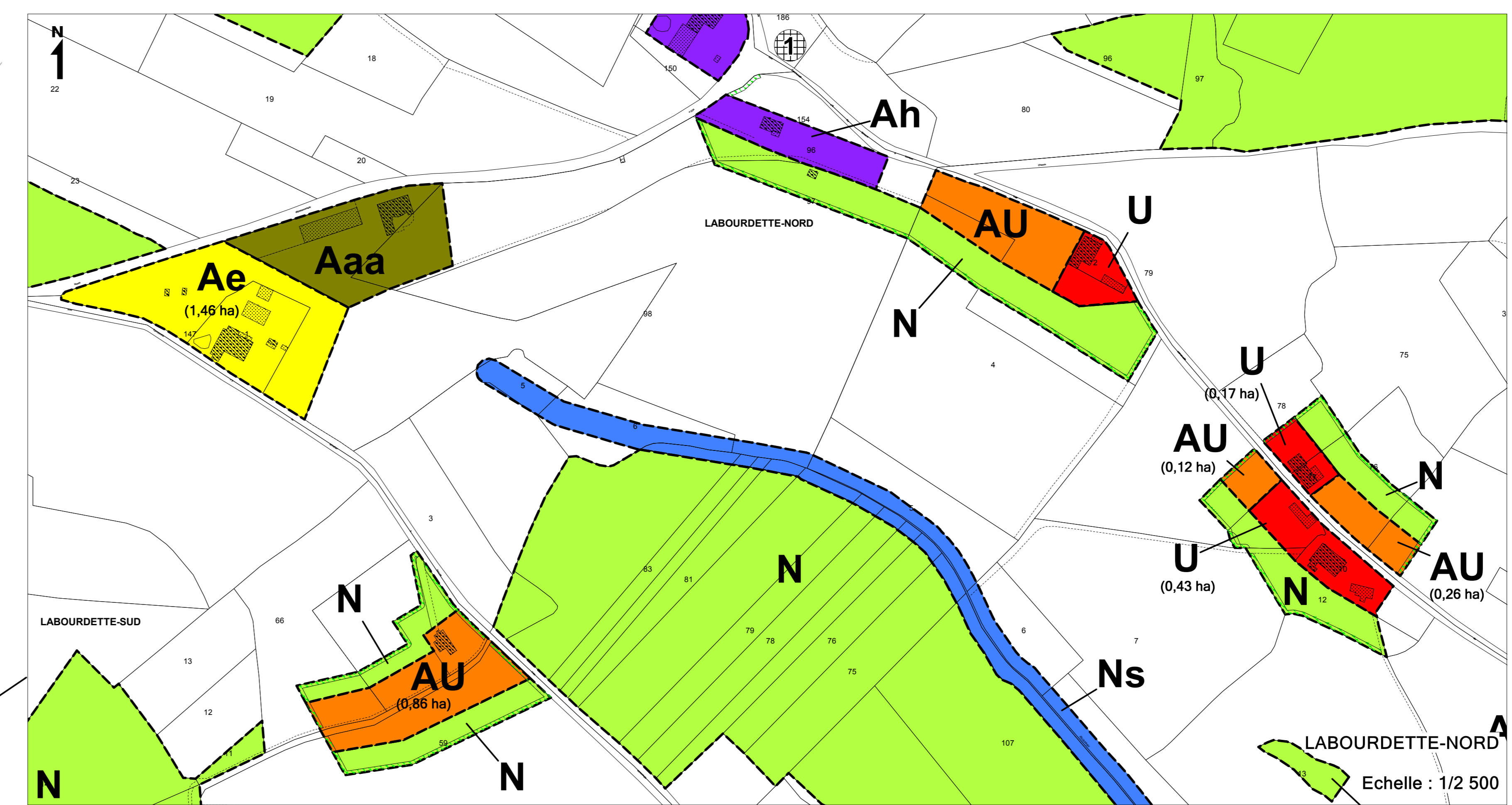

ZONAGE	
	U Zone urbanisée (5,59 ha)
	AU Zone d'urbanisation future où les réseaux ne sont pas actuellement suffisants (2,69 ha)
	AUI Zone d'urbanisation future de loisirs où les réseaux ne sont pas actuellement suffisants (0,11 ha)
	Ae Zone d'entreprises non liées à l'activité agricole (0,12 ha)
	Ah Zone d'habitat diffus non lié à l'activité agricole (10,83 ha)
	N Zone naturelle protégée (140,60 ha)
	Ns Zone naturelle submersible (95,01 ha)
	A Zone vouée à l'activité agricole (824,90 ha)
	Aaa Siège d'exploitation et diversification des activités agricoles (19,77 ha)
	Espace boisé classé (0,97 ha)
Liste des emplacements réservés :	
	ER n°1 : Emplacement réservé destiné à la réalisation d'une réserve incendie (500 m²) Destinataire : la commune
	ER n°2 : Emplacement réservé destiné à la réalisation d'une réserve incendie (500 m²) Destinataire : la commune
	ER n°3 : Emplacement réservé destiné à la réalisation d'une réserve incendie (500 m²) Destinataire : la commune
	ER n°4 : Emplacement réservé destiné à la réalisation d'un parking paysager (1108 m²) Destinataire : la commune