



Plan Local d'Urbanisme

PLU de Sarraguzan  
Zonage  
Echelle : 1/5000

Approuvé par délibération du Conseil Municipal en date du \_\_\_\_\_  
Dates de l'enquête publique : \_\_\_\_\_ en date du \_\_\_\_\_  
Arrêté n° \_\_\_\_\_

Version en date du \_\_\_\_\_

Bureau DILA Urbanisme  
ATELIER URBAINISME & CADRE DE VIE  
3 RUE ESPAGNE  
33000 AUCH  
sarraguzan@orange.fr  
07 81 44 23 25

Vincent SPADAFORA  
ENR - BUREAU D'ARCHITECTURE  
Rue Mathurin Séguier 33000 Auch  
v.spadafora@orange.fr  
06 16 38 37 16

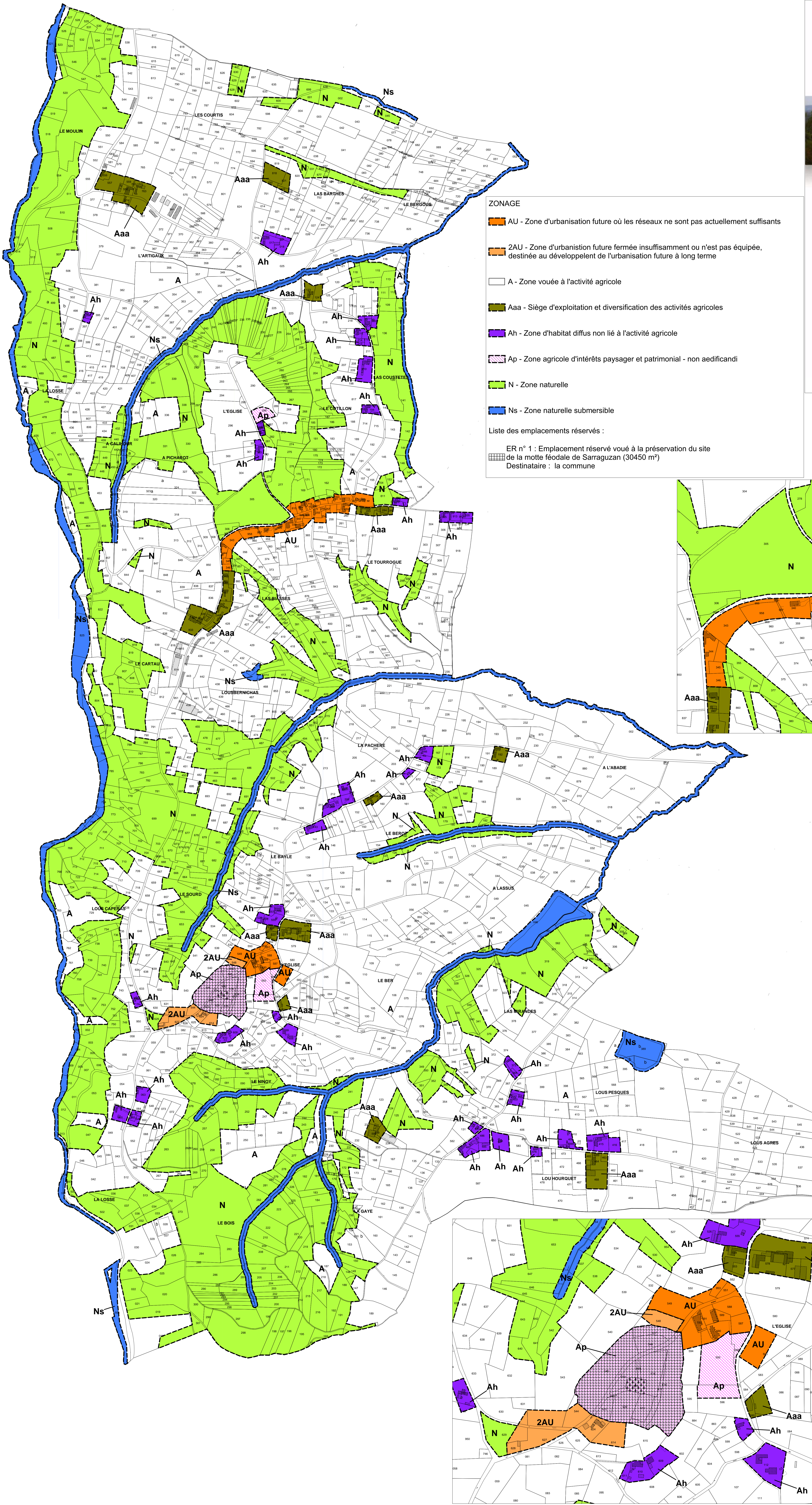

**ZONAGE**

- AU - Zone d'urbanisation future où les réseaux ne sont pas actuellement suffisants
- 2AU - Zone d'urbanisation future fermée insuffisamment ou n'est pas équipée, destinée au développement de l'urbanisation future à long terme
- A - Zone vouée à l'activité agricole
- Aaa - Siège d'exploitation et diversification des activités agricoles
- Ah - Zone d'habitat diffus non lié à l'activité agricole
- Ap - Zone agricole d'intérêts paysager et patrimonial - non aedificandi
- N - Zone naturelle
- Ns - Zone naturelle submersible

Liste des emplacements réservés :

- ER n° 1 : Emplacement réservé voué à la préservation du site de la motte féodale de Sarraguzan (30450 m²)  
Destinataire : la commune

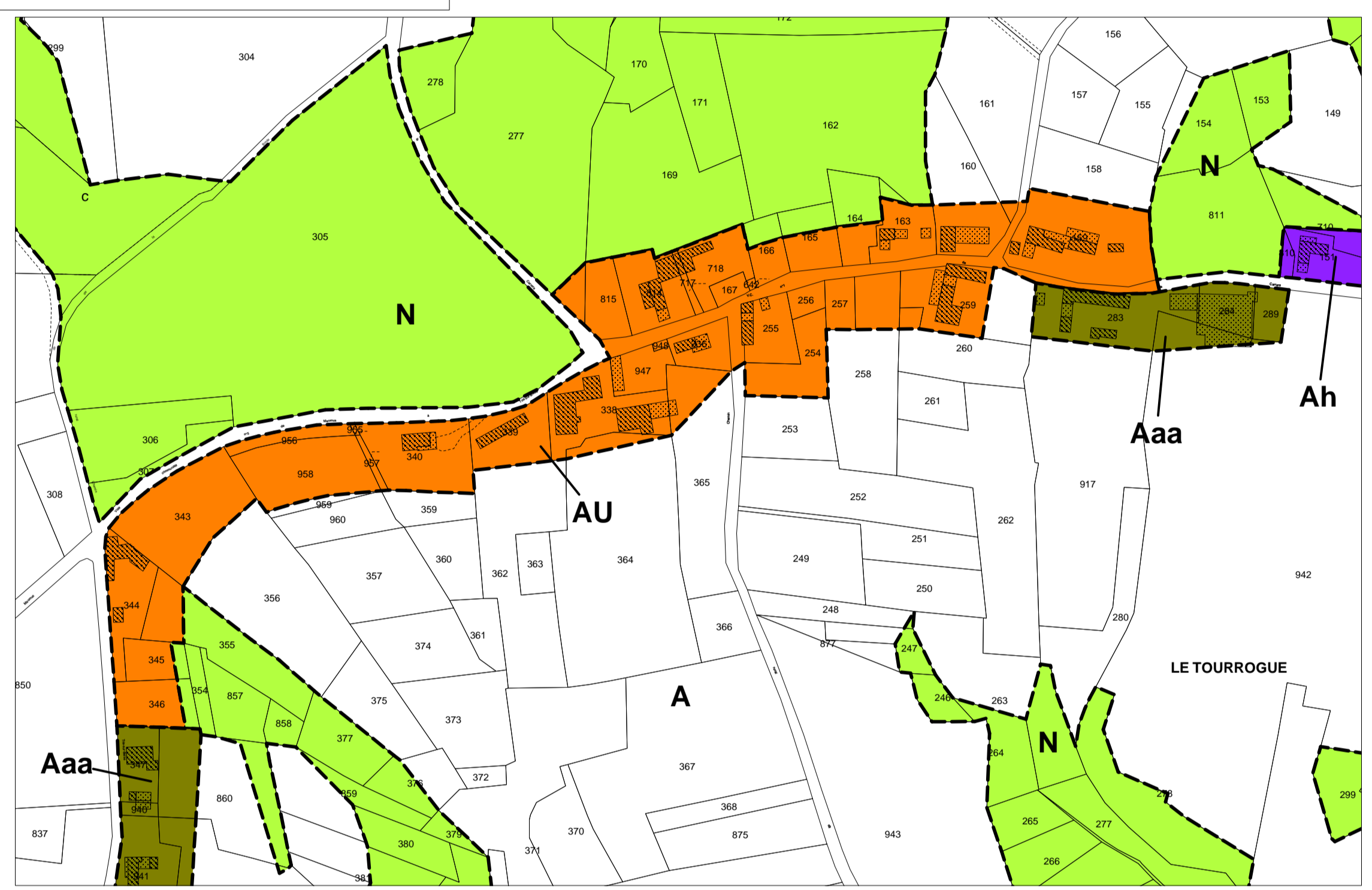

MAUMUS - CARRERE - échelle 1/2 500

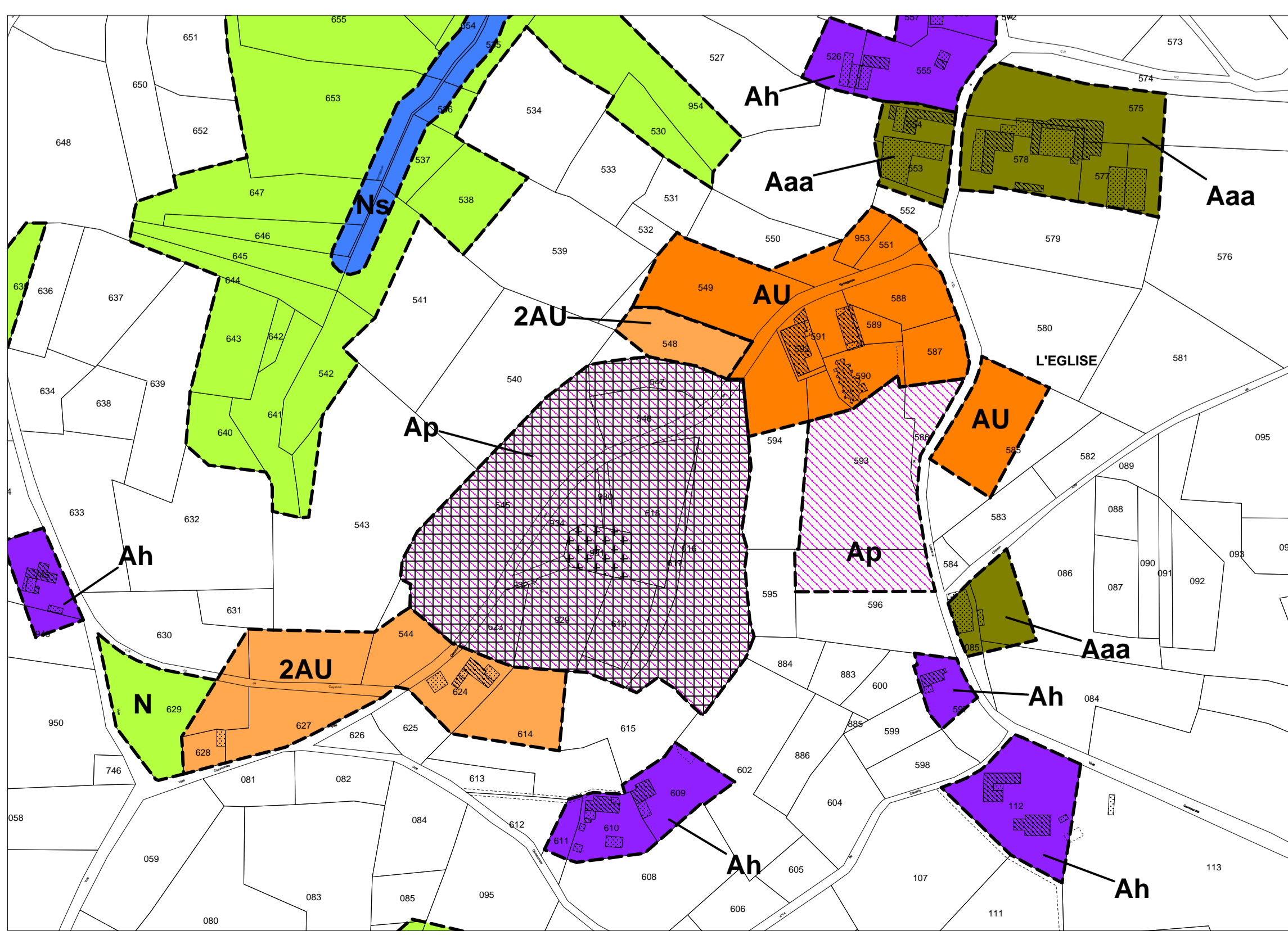

VILLAGE - CAYENNE - échelle 1/2 500