LEGENDE

Zonage

- RU : Zone inondable urbanisée de risque grave
- BU : Zone inondable urbanisée de risque important
- R :Zone inondable naturelle de risque grave

Les enjeux par commune

Nature des Etablissements Recevant du Public identifiés en zone inondable

- Camping
- Caserne
- Ecole
- Mairie
- Autres

Données générales

- Limites communales
- Habitation non prise en compte dans le cadastre (implantation approximative/ données non exhaustive)
- Limite de crue exceptionnelle (lit majeur hydrogéomorphologique)
- Sens d'écoulement
- Profils en travers utilisés pour la modélisation
- Profils en travers isolés

Descriptif des données contenues dans les étiquettes des profils pour la crue de référence

Profil n°To6 : 183.3 m NGF Numéro de profil : cote de la crue

Profil n°P1 : 118.25 m NGF Numéro de profil : cote de la crue

N

0 200 400

Mètres

DIRECTION DEPARTEMENTALE
DE L'EQUIPEMENT
SERVICE ENVIRONNEMENT
RISQUES et TRANSPORTS
Unité "Risques"

Liberté • Égalité • Fraternité
RÉPUBLIQUE FRANÇAISE

Plan de Prévention des Risques Naturels d'Inondation

Bassin Versant de la HAUTE VALLEE DE L'HERAULT Secteur NORD

Commune de SAINT-GUILHEM-LE-DESERT
3h - CARTE DE ZONAGE

Echelle : 1/10 000°
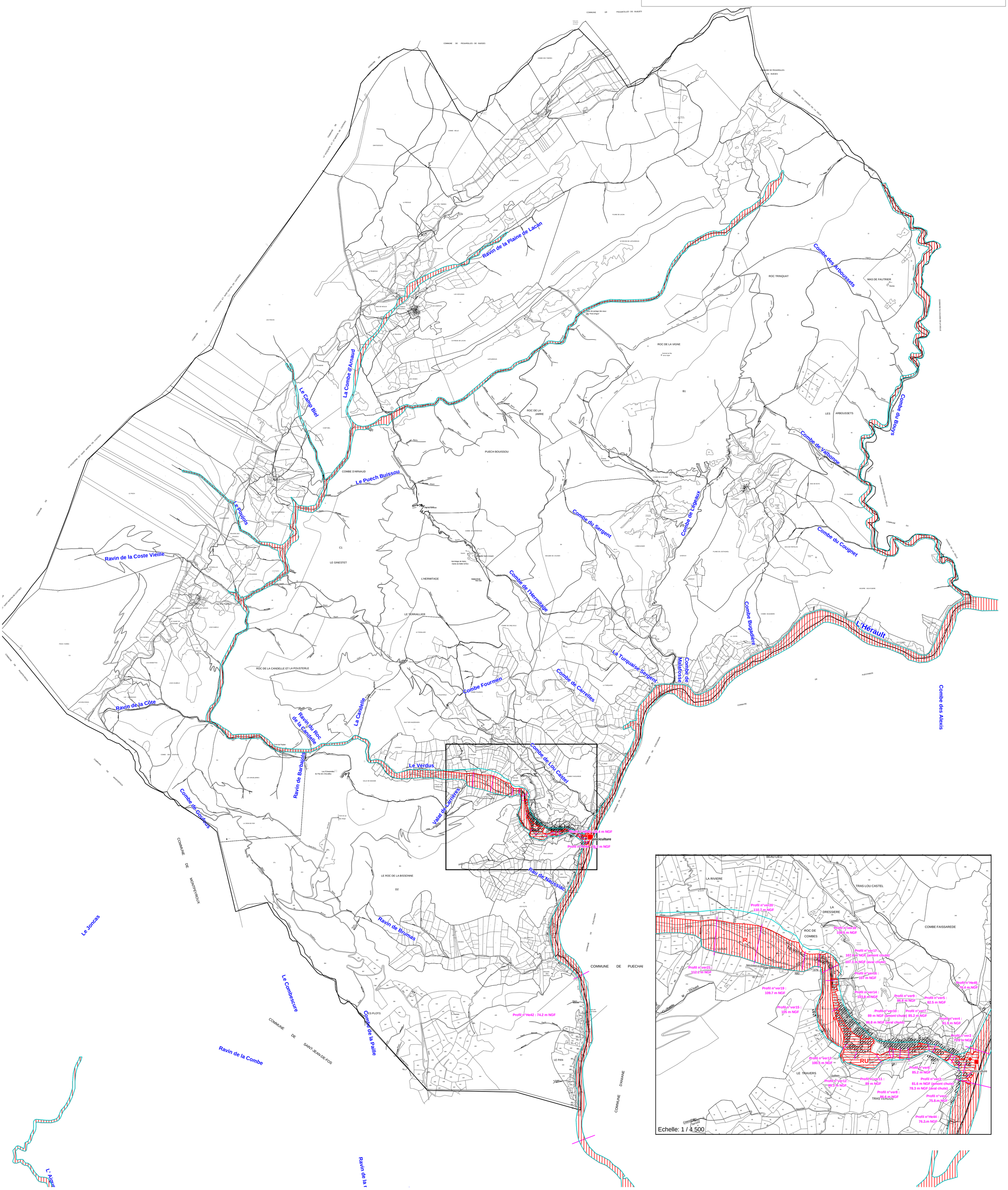
Procédure	Prescription	Enquête Publique	Approbation
Elaboration	23-12-2002	12-12-2006	03-08-2007