

COMMUNE D'AYDAT  
MAIRIE D'AYDAT 63970

EXTRAIT DU REGISTRE DES DELIBERATIONS  
DU CONSEIL MUNICIPAL

N° 2018- 43

Nombre de membres :

en exercice : 18

présents : 12

votants (Y compris pouvoirs) : 15

pour : 15

abstentions : 0

contre : 0

SEANCE DU : 5 avril 2018

date de convocation : 30 mars 2018

L'an deux mil dix-huit, le cinq avril, le quorum étant atteint,

Présents : Roger LEPETIT, Franck SERRE, René SAVIGNAT, Michèle DEJOUX, Annie LE CALVEZ, Samuel CHARDES, Jean Marc POMARAT, Sandrine MARTIN, Sandrine LELONG-MARTIN, Renée FOURNIER, Jean François SAUTAREL, Christine PACAUD.

Pouvoirs : de Elisabeth COMBIER à Roger LEPETIT, de Odette DESSON à Renée FOURNIER, de Nadine DESFRANCOIS à Sandrine MARTIN.

Absents : Carole POUYET, Jean Pierre VIDALIN, Michel ITIER

Objet : approbation du rapport et des conclusions du Commissaire-Enquêteur et du plan de zonage assainissement

Monsieur le Maire rappelle que le plan de zonage a été soumis à enquête publique du 2 octobre 2017 au 3 novembre 2017.

Le rapport est les conclusions favorables du Commissaire-Enquêteur étant parvenus en mairie, le Maire invite les Conseillers à se prononcer.

Après en avoir délibéré, le conseil municipal approuve le rapport, les conclusions et le plan de zonage sans aucune modification.

Affiché et transmis à la Préfecture , le 11 avril 2018

REÇU A LA PREFECTURE  
DU PUY-DE-DOME LE

16 AVR. 2018

CONTRÔLE DE LÉGALITÉ

Le Maire  
Roger LEPETIT



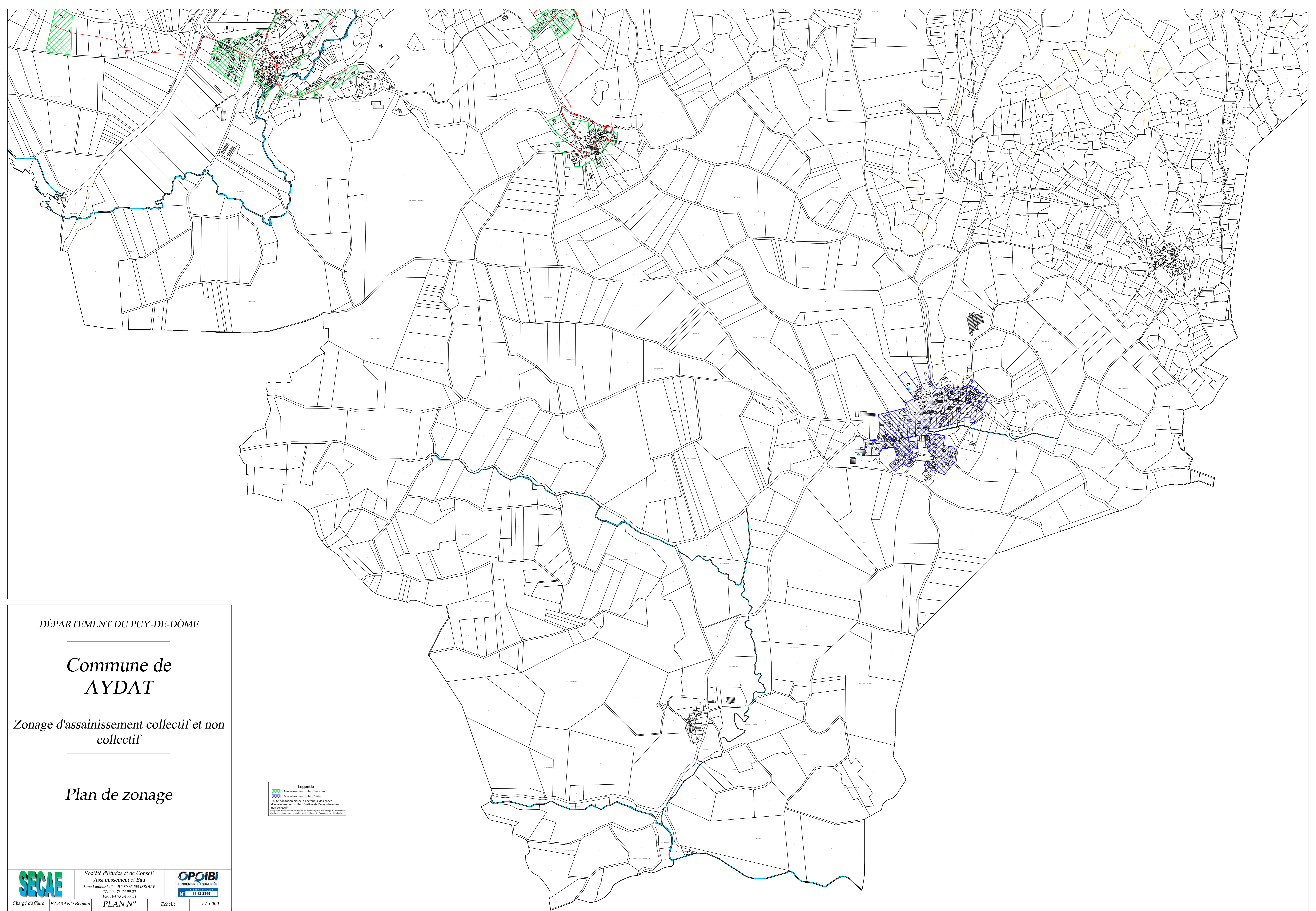

**Légende**  
 [Green hatched box] Assainissement collectif existant  
 [Blue hatched box] Assainissement collectif futur  
 [Blue outline box] Toute habitation située à l'extérieur des zones d'assainissement collectif fait partie de l'assainissement non collectif  
 \*Région d'assainissement établie en application de la loi n° 73-54 du 27 janvier 1973 relative à l'assainissement collectif

DÉPARTEMENT DU PUY-DE-DÔME

**Commune de  
AYDAT**

Zonage d'assainissement collectif et non collectif

**Plan de zonage**

|                   |   |                        |                                       |                |
|-------------------|---|------------------------|---------------------------------------|----------------|
| <b>SEC&amp;E</b>  | Société d'Études et de Conseil<br>Assainissement et Eau                               |                        | <b>OPOiBI</b><br>L'INGÉNIEUR QUALIFIÉ |                |
|                   | 3 rue Lamourdehou BP 80 63500 ISSOIRE<br>Tél : 04 73 54 99 27<br>Fax : 04 73 54 99 51 |                        |                                       |                |
| Chargé d'affaire  | BARRAND Bernard   | <b>PLAN N°<br/>4/4</b> | Echelle                               | 1 / 5 000      |
| Numéro de dossier | 636   |                        | Dessiné le                            | 17 / 10 / 2016 |
| Dessinateur       | PLUTINO Thomas  |                        | Modifié le                            |                |

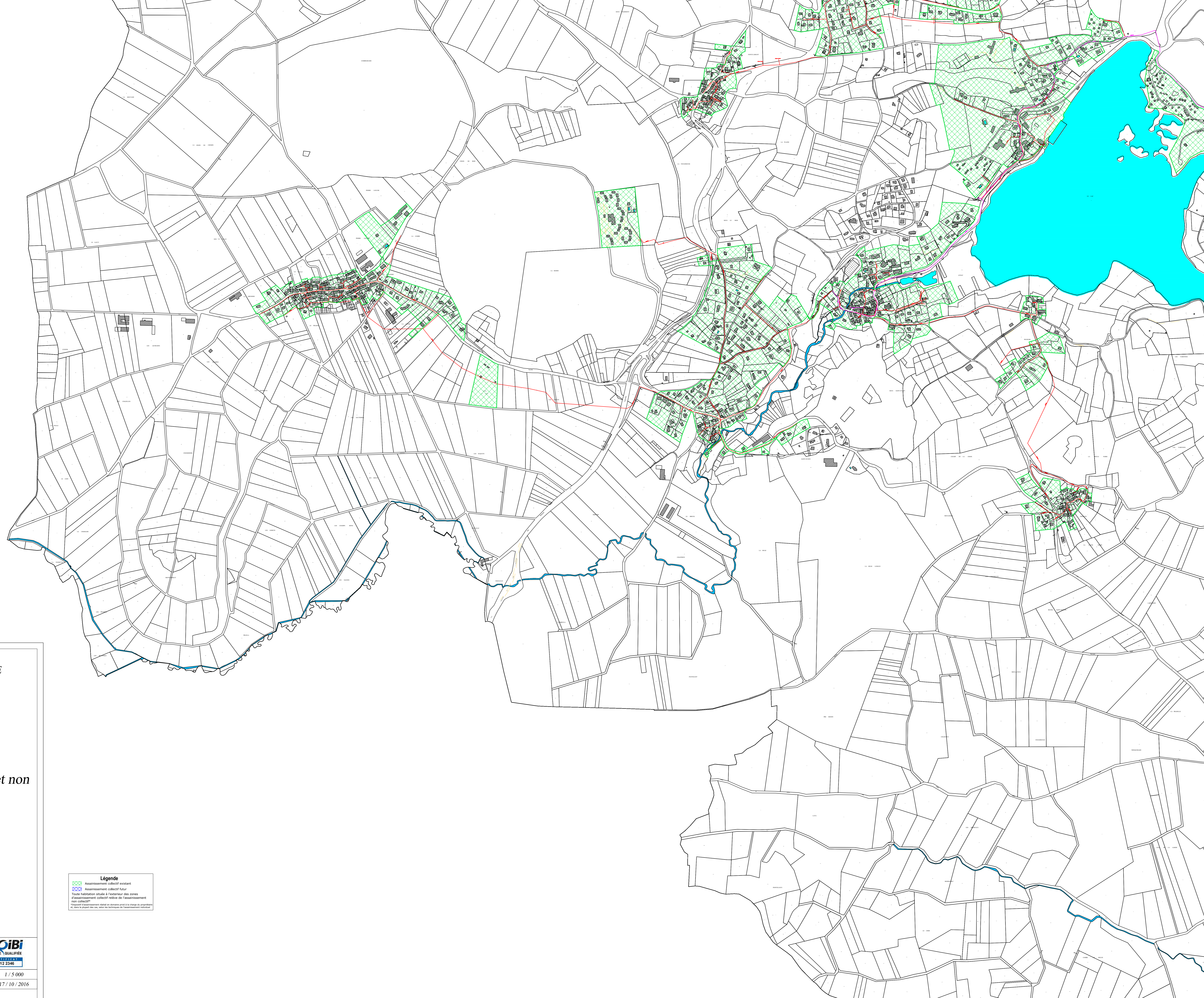



DÉPARTEMENT DU PUY-DE-DÔME

Commune de  
**AYDAT**

Zonage d'assainissement collectif et non  
collectif

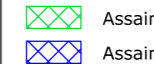
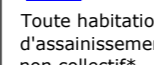
Plan de zonage

**Légende**  
 Assainissement collectif existant  
 Assainissement collectif futur  
 Toute habitation située à l'extérieur des zones  
 d'assainissement collectif relève de l'assainissement  
 non collectif  
 Le présent document définit en dernier lieu le zonage de proximité  
 et ne peut être en conflit avec les techniques de l'assainissement collectif

|  |  |                              |   |
|--|--|------------------------------|---|
|  | Société d'Études et de Conseil<br>Assainissement et Eau<br>3 rue Lamourdehou BP 80 63500 ISSOIRE<br>Tél : 04 73 54 99 27<br>Fax : 04 73 54 99 51 |                              |  |
|  | Chargé d'affaire <b>BARRAND Bernard</b><br>Numéro de dossier <b>636</b><br>Dessinateur <b>PLUTINO Thomas</b>                                     | <b>PLAN N°</b><br><b>3/4</b> |   |

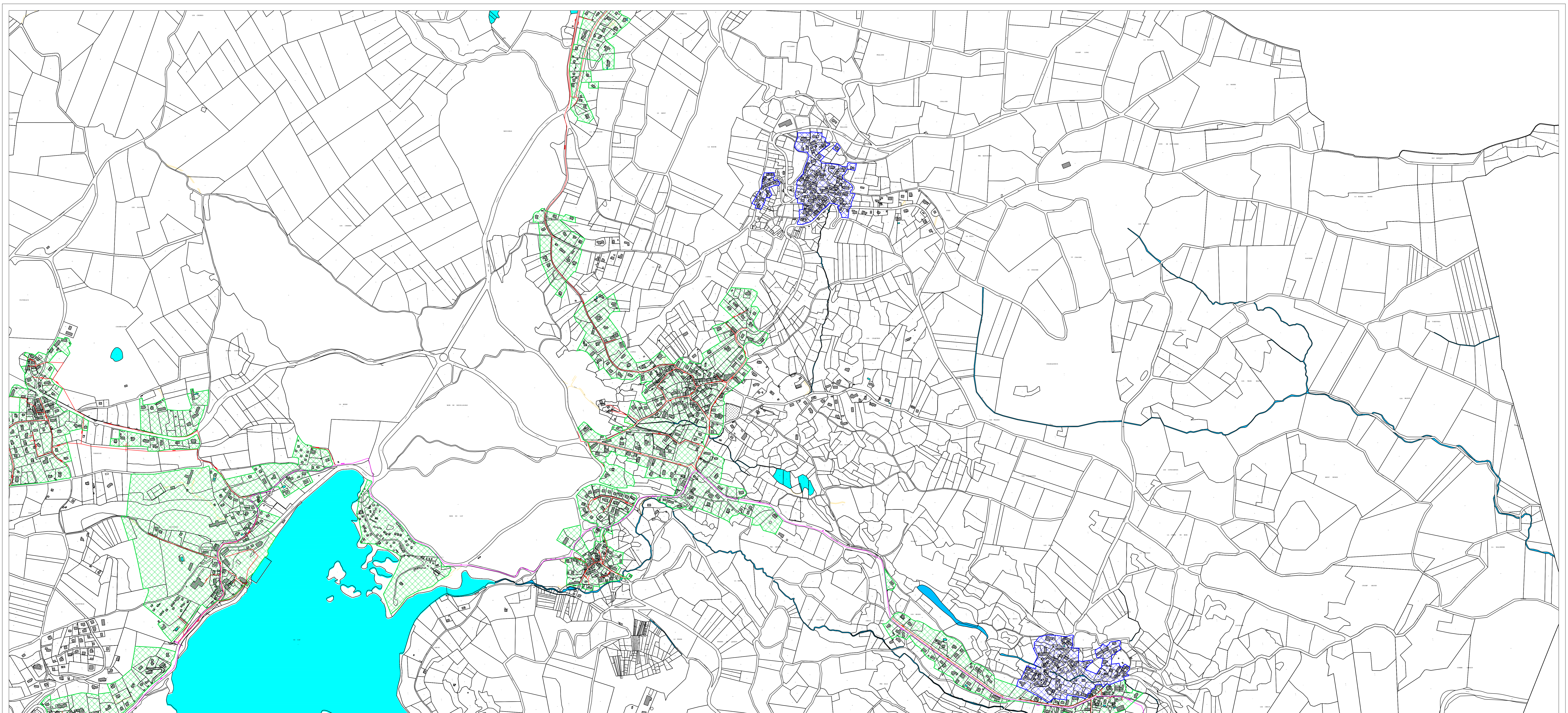

**Légende**  
 [Green hatched box] Assainissement collectif existant  
 [Blue hatched box] Assainissement collectif futur  
 [Red hatched box] Toute habitation située à l'extérieur des zones d'assainissement collectif relève de l'assainissement non collectif.  
 [Red hatched box] L'assainissement individuel est autorisé dans la limite de la capacité de traitement des stations de traitement des eaux usées des techniques de traitement individuel.

DÉPARTEMENT DU PUY-DE-DÔME

**Commune de  
AYDAT**

Zonage d'assainissement collectif et non collectif

**Plan de zonage**



Société d'Études et de Conseil  
Assainissement et Eau  
3 rue Lamourdeieu BP 80 63500 ISSOIRE  
Tél : 04 73 54 99 27  
Fax : 04 73 54 99 51



UN INGÉNIEUR QUALITÉ  
N° 11 12 2346

|                   |                 |         |            |                |
|-------------------|-----------------|---------|------------|----------------|
| Chargé d'affaire  | BARRAND Bernard | PLAN N° | Echelle    | 1 / 5 000      |
| Numéro de dossier | 636             | 2/4     | Dessiné le | 17 / 10 / 2016 |
| Dessinateur       | PLUTINO Thomas  |         | Modifié le |                |

DÉPARTEMENT DU PUY-DE-DÔME

# Commune de AYDAT

Zonage d'assainissement collectif et non collectif

## Plan de zonage

**Légende**  
Assainissement collectif existant  
Assainissement collectif futur  
Zones à réviser afin de passer des zones d'assainissement collectif relèves de l'assainissement non collectif



Société d'Études et de Conseil  
Assainissement et Eau  
3 rue Lamourdedieu BP 80 63500 ISSOIRE  
Tél : 04 73 54 90 27  
Fax : 04 73 54 90 24



OPOIBI  
L'INGÉNIEUR QUALIFIÉ

Chargé d'affaire BARRAND Bernard  
Numéro de dossier 636  
Dessinateur PLUTINO Thomas

PLAN N°  
1/4

Échelle 1 / 5 000  
Dessiné le 17/10/2016  
Modifié le