

MAIRIE
DE
BROMONT-LAMOTHE
(Puy-de-Dôme)
☎ 04 73 88 71 16



EXTRAIT DU REGISTRE
DES DELIBERATIONS DU CONSEIL MUNICIPAL

L'an deux mil quatorze le vingt juin, à vingt heures, le Conseil Municipal de la commune de **BROMONT-LAMOTHE**, dûment convoqué, s'est réuni en session ordinaire, à la Mairie, sous la Présidence de M. Jean-Claude GRANGE, Maire.

Nombre de conseillers en exercice : 15

Date de la convocation : 14 juin 2014

PRÉSENTS : LEROY Anthony, GUILLOT Gérard, LEYRIT Yves, COURTADON Geneviève COHADON Eric, DELARBRE Franck, VERLAGUET William, MAZAL Henri, JEANNOT Jean-Christophe, GRANGE Michel MEZZAROBBA Eric, AMADON Sylvie, PERRIER Serge, VILLEDIEU Nathalie.

Secrétaire de séance: Anthony LEROY

2014-55

OBJET : **Plan de zonage assainissement** :

Monsieur le Maire rappelle au conseil municipal la délibération du 22 mars 2013 par laquelle il décidait de réaliser une étude diagnostic d'assainissement collectif à l'échelle communale. Une enquête publique a eu lieu en Mairie du 10 février 2014 au 14 mars 2014. Il présente le rapport d'enquête publique établi par le commissaire enquêteur.

Le Conseil municipal, à l'unanimité des membres présents valide le plan de zonage d'assainissement tel que proposé par le cabinet SAFEGE.

POUR COPIE CONFORME
LE MAIRE

Jean-Claude GRANGE

LÉGENDE
 LIMITE DU PÉRIMÈTRE D'ASSAINISSEMENT COLLECTIF FUTUR
 LIMITE DU PÉRIMÈTRE D'ASSAINISSEMENT COLLECTIF ACTUEL
 LE RESTE DU TERRITOIRE COMMUNAL EST CONSIDÉRÉ EN ASSAINISSEMENT AUTONOME



LOCALISATION DU PLAN

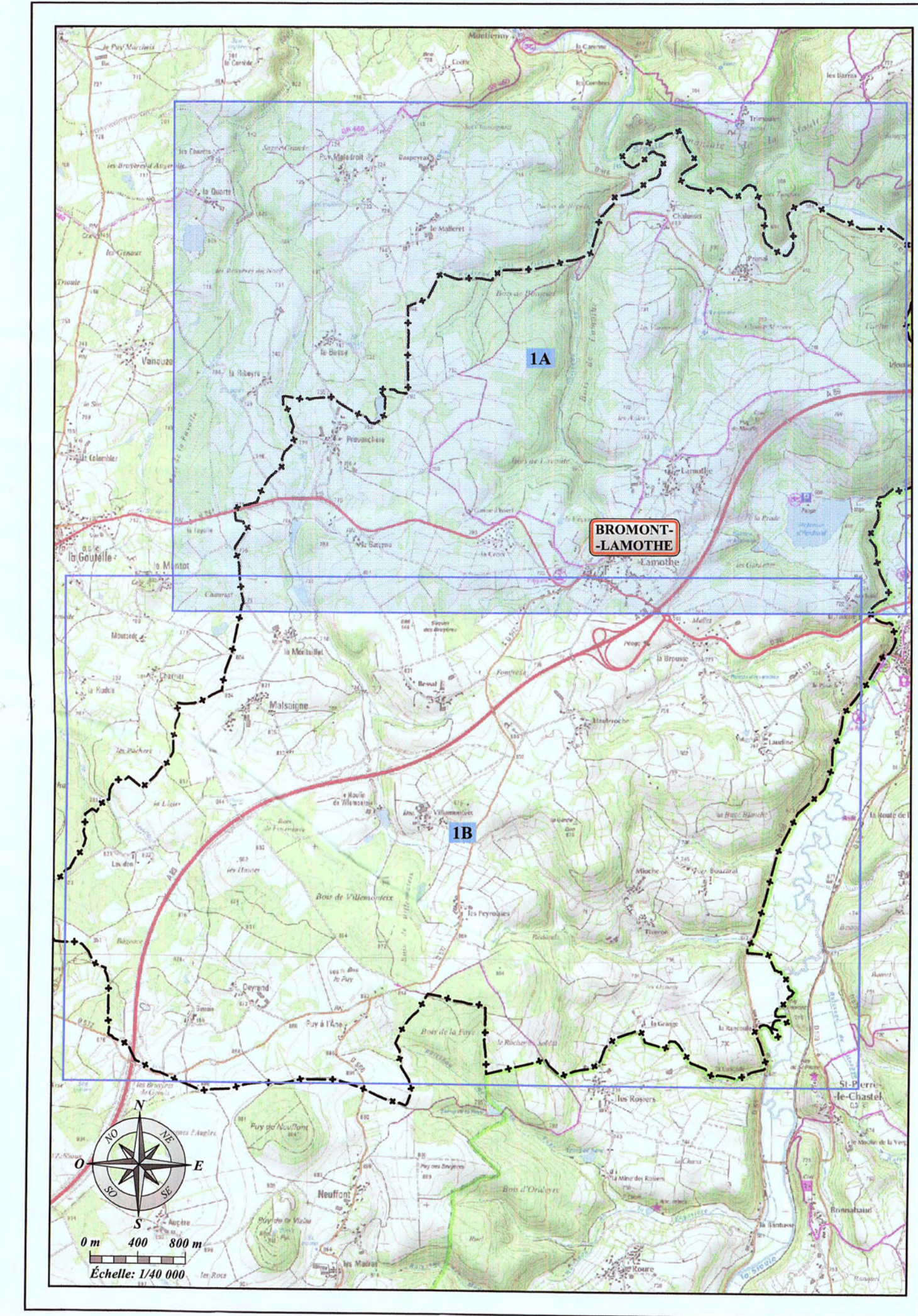

DÉPARTEMENT DU PUY-DE-DÔME
 COMMUNE DE BROMONT-LAMOTHE

ZONAGE D'ASSAINISSEMENT

Approuvé par le Conseil Municipal
 Le 18 AOUT 2014
 Art. 3 Loi 82-1273 du 09.03.82

A	13/12/2013	J. MOULIER	Projet de vote	Q. GRAIL
Index	Date	Dessiné par	Modification	Vérifié par
Titre du plan: Zonage par SAFEGE		Nom du fichier: 13CC3851_2014.dwg		Format: 1470,00 mm x 891,00 mm

CARTE DE ZONAGE

Numéro de plan	1A	Agence de CLERMONT-FERRAND
Numéro d'étude	13CC3851	J. Buisson-Ferrand - 06118
Echelle	1/5 000	SAFEGE Ingénierie Conseil
Chef de projet	F. THIRIET	Tel: +33(0)4 75 19 00 00 Fax: +33(0)4 75 19 00 00 E-mail: clermont@safeg.fr

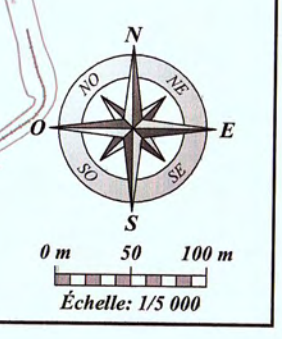



LÉGENDE

[Yellow box]	LIMITE DE PÉRIMÈTRE D'ASSAINISSEMENT COLLECTIF FUTUR
[Green box]	LIMITE DE PÉRIMÈTRE D'ASSAINISSEMENT COLLECTIF ACTUEL
[Purple box]	LE RESTE DU TERRITOIRE COMMUNAL EST CONSIDÉRÉ EN ASSAINISSEMENT AUTONOME

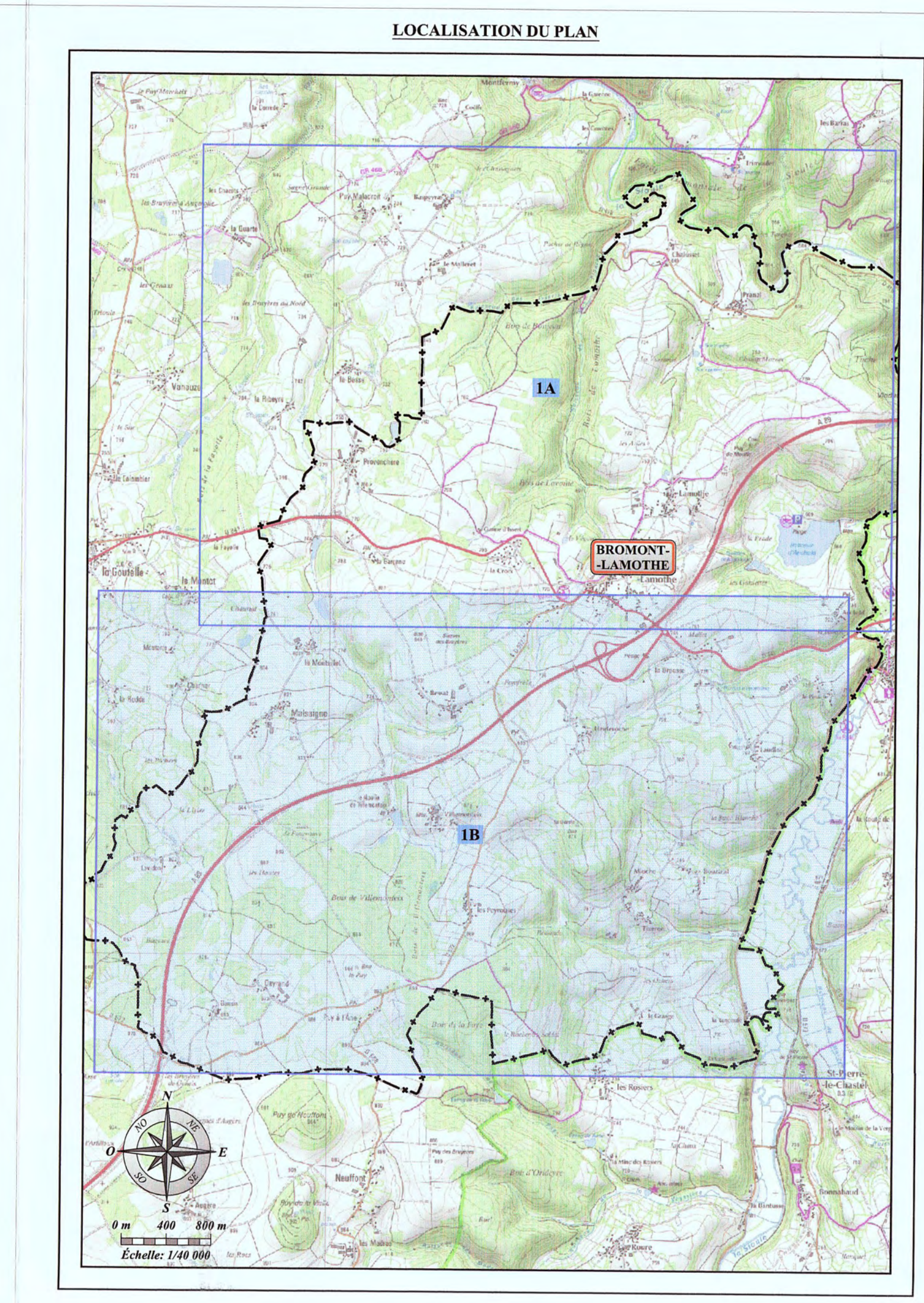

DÉPARTEMENT DU PUY-DE-DÔME
 COMMUNE DE BROMONT-LAMOTHE

ZONAGE D'ASSAINISSEMENT

Approuvé à la Sous-Préfecture de Riom le 18 AOÛT 2014
 Art. 9 Loi 82-213 du 02.03.82

A. 13102013	J. MOLLIER	Président maire	G. GRAYE
Indice	Date	Dessiné par	Modifié par
Fond de plan dressé par : SAFEGE		Nom du fichier : 13CCH01_2014.dwg	Format : 1375,00 mm x 915,00 mm

CARTE DE ZONAGE

Numéro de plan	1B
Numéro d'étude	13CCH01
Echelle	1:5 000
Chef de projet	F. THIBREY

Agence de CLÉMENT FERRAND
 ZAC de CHU
 3 Rue Saint-François 63100
 63100 BROMONT-LAMOTHE
 Tél : 03 44 73 19 49
 Fax : 03 44 73 19 49
 E-mail : clement.ferrand@safeg.fr

SAFEGE
 Ingénieurs Conseils