

| | | | | |
|-----|------------|--------------|--|------------|
| A | 25/11/2005 | J.MOLLIER | Modification du périmètre d'assainissement | J.C. PROST |
| 0 | 03/2004 | J.C. MOLLIER | Première mise | J.C. PROST |
| Ind | Date | Nom | Modification | Vérifié |

Fond de Plan dressé par : Nom du fichier : Vallée-Veyre_reseau.dwg

ETUDE DE ZONAGE

| | | |
|----------------|------------|--|
| Numéro de plan | | <p>Agence de CHAMALIERES 14 rue, Avenue des Thermes BP 40 63044 CHAMALIERES CEDEX Tel. 04 75 19 59 80 Fax. 04 75 19 59 89 Email. Agence.Chamaliere@safege.fr</p> |
| Numéro d'étude | CH00531 | |
| Echelle | 1/2000 | |
| Chef de projet | J.C. PROST | |

- LEGENDE**
- Réseau unitaire intercommunal
 - Réseau unitaire
 - Réseau usages
 - Réseau pluvial
 - Conduite de refoulement
 - Regard unitaire intercommunal
 - Regard unitaire
 - Regard usages
 - Regard pluvial
 - Orifice
 - D.O. Déversoir d'énergie
 - P.R. Poste de relèvement
 - Périmètre d'assainissement existant
 - Périmètre d'assainissement futur

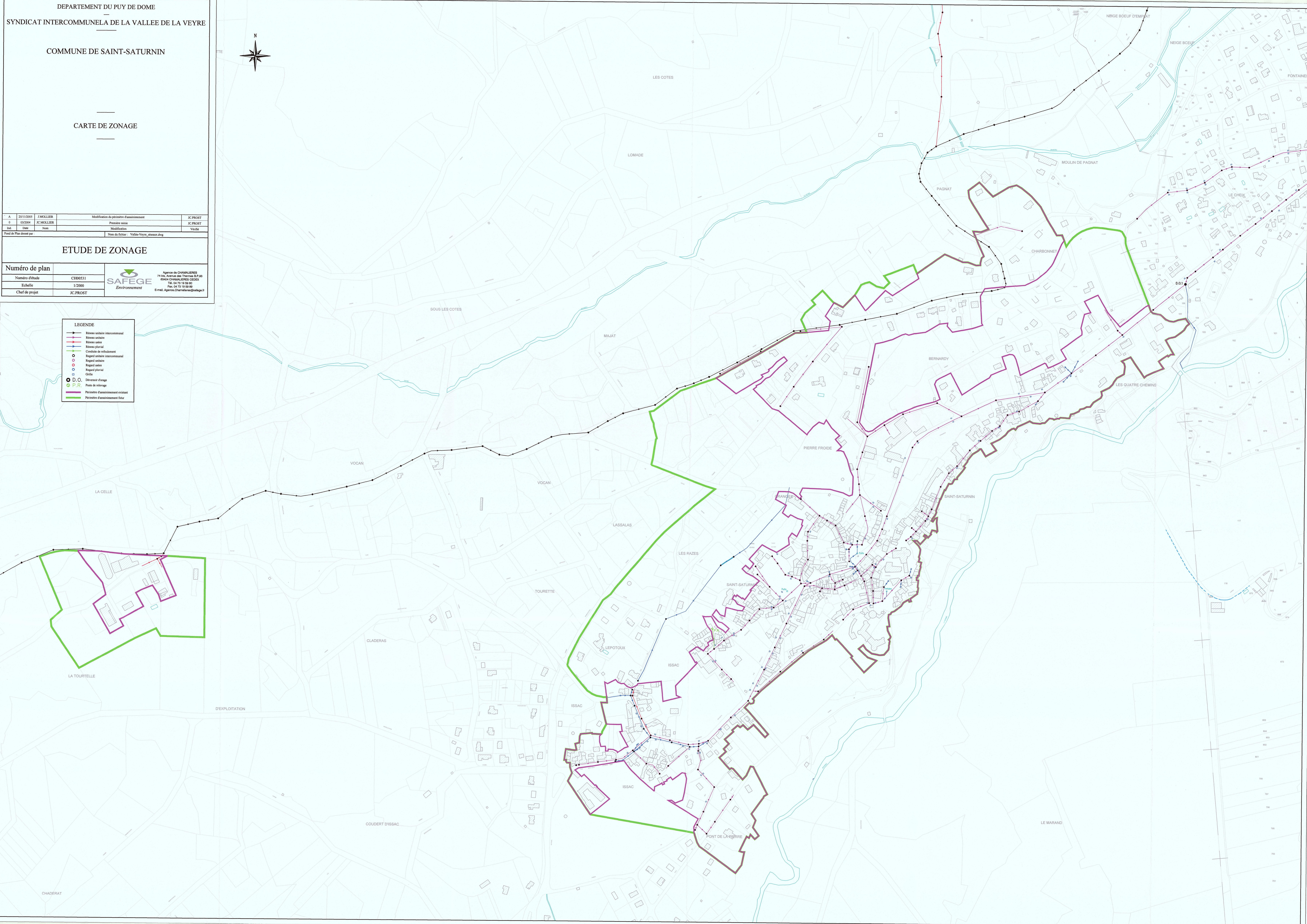

Le Schéma directeur d'assainissement

Conformément à l'article 35 de la Loi sur l'Eau de 1992 et à l'article L372-3 du Code des Communes, la Commune de Saint Saturnin a délimité son zonage d'assainissement (collectif, non collectif) :

- dans la zone collective, elle devra assurer la collecte et l'épuration des eaux usées domestiques. La Commune se chargera de la gestion, de la valorisation ou du stockage des boues résiduelles d'épuration,
- dans la zone non collective, la Commune sera tenue de vérifier la conception et la bonne exécution des installations d'assainissement individuel, ainsi que leur bon fonctionnement.

La Commune de Saint Saturnin a souhaité réaliser ce zonage pour définir les solutions techniques les mieux adaptées à la collecte, au traitement et aux rejets dans le milieu naturel des eaux usées d'origine domestique et ceci en intégrant les aspects économiques et environnementaux.

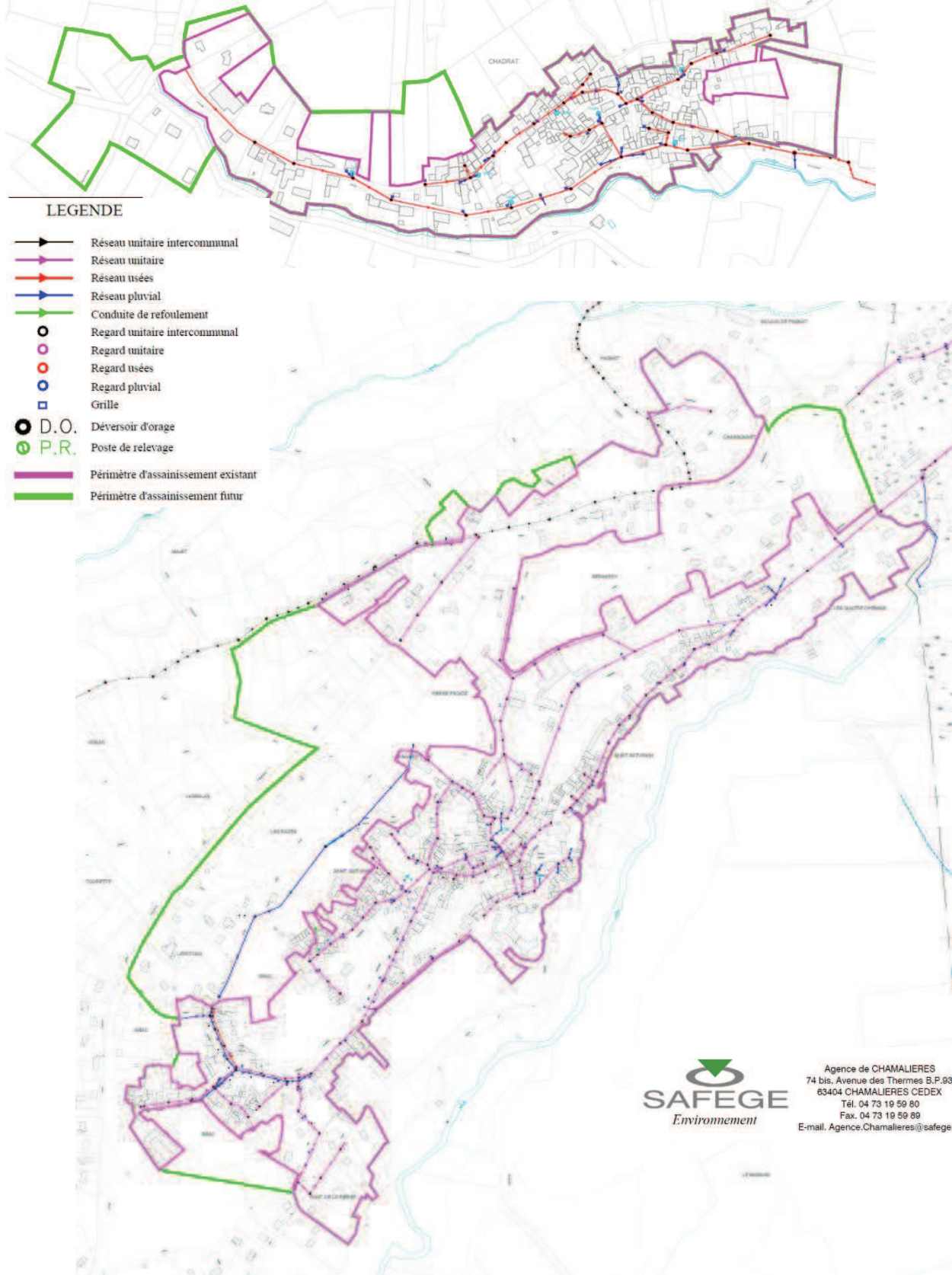

DEPARTEMENT DU PUY DE DOME
 —
 SYNDICAT INTERCOMMUNELA DE LA VALLEE DE LA VEYRE

COMMUNE DE SAINT-SATURNIN
 VILLAGE DE CHADRAT

—
 CARTE DE ZONAGE
 —

| | | | | |
|---------------------------|------------|------------|--|----------|
| A | 25/11/2005 | J.MOLLIER | Modification du périmètre d'assainissement | JC.PROST |
| 0 | 03/2004 | JC.MOLLIER | Première saisie | JC.PROST |
| Ind. | Date | Nom | Modification | Vérfié |
| Fond de Plan dressé par : | | | Nom du fichier : Vallée-Veyre_reseaux.dwg | |

ETUDE DE ZONAGE

| | |
|----------------|----------|
| Numéro de plan | |
| Numéro d'étude | CH00531 |
| Echelle | 1/2000 |
| Chef de projet | JC.PROST |



Agence de CHAMALIERES
 74 bis, Avenue des Thermes B.P.03
 63404 CHAMALIERES CEDEX
 Tél. 04 73 19 59 80
 Fax. 04 73 19 59 86
 E-mail. Agence.Chamalieres@safège.fr

