

Le 23 août 2022

PORTAIL CARTOGRAPHIQUE INFORMATION ACQUEREUR LOCATAIRE DANS LE PUY-DE-DÔME

•
PUBLIC CIBLE : Grand public.

OBJECTIF : Fournir pour chaque terrain du Puy-de-Dôme le niveau de sismicité et la connaissance de la présence éventuelle d'un plan de prévention des risques approuvé ou en cours d'élaboration

DONNEES MISES A DISPOSITION :

- le zonage de sismicité tel que mentionné dans le [décret 2010-1255](#)
- la zone réglementée par chaque PPR approuvé du Puy de Dôme
- les aléas portés à la connaissance des collectivités pour chaque PPR prescrit dans le Puy de Dôme
- les communes du Puy-de-Dôme
- le parcellaire 2021 visible à partir d'un seuil de zoom
- la photo aérienne 2019 visible à partir d'un seuil de zoom

•
MODE D'EMPLOI :

ETAPE 1 – localisation du terrain

- via l'adresse



Taper l'adresse dans le bandeau
prévu à cet effet et sélectionner
l'adresse proposée par l'application

- via la référence cadastrale (outil localisation)

Saisir la région, le département, la commune, la section puis le n° de parcelle et cliquer sur localiser

ETAPE 2 – interrogation des couches

Une fois le curseur positionné sur le terrain faire un clic dans le terrain et une info-bulle apparaît indiquant :

- La sismicité
- le(s) PPR prescrit(s)
- le(s) PPR approuvé(s)
- le nom de la commune
- Le lien vers le formulaire CERFA à fournir au locataire ou au vendeur pour respecter l'obligation d'information issus de l'article [L125-5 du code de l'environnement](#)
- le lien vers la fiche communale du site GEORISQUE
- le lien vers l'arrêté préfectoral mentionnant l'état des risques naturels et technologiques dans la commune tel que visé aux I et II de l'article [L125-5 du code de l'environnement](#)

information	
sismicité	MODEREE
PPR prescrit	-
PPR approuvé	PPRNPI DE L AGGLOMERATION CLERMONTOISE APPROUVE LE 08/07/2016
commune	CLERMONT-FERRAND
lien cerfa	Lien
lien vers georisque	Lien
lien vers arrêté préfectoral état risque commune	Lien

POUR ALLER PLUS LOIN

x Imprimer une carte

1/ clic ici



2/ Cocher « Activer l'outil d'impression » afin d'avoir un aperçu de la carte

3/ paramétrage de la carte avec possibilité de mettre un titre et un commentaire dans la case description

4/ modifier longueur, largeur, emplacement des cadres

5/ clic ici pour générer le pdf

6/ Résultat

MA CARTE

Date d'impression : 27/04/2022, 08:43:17

parcelle
PPR Val d'Allier Clermontois

cours d'eau et point d'eau

Département

bla bla

Projection : Spherical Mercator

Service producteur : DDT 63 (Direction Départementale des Territoires du Puy-de-dôme)
Données © MTESS

x Accéder au zonage et aux documents constitutifs du PPR

1 – déplier l’arbre des couches

2 rendre visible le PPR
concernant la zone

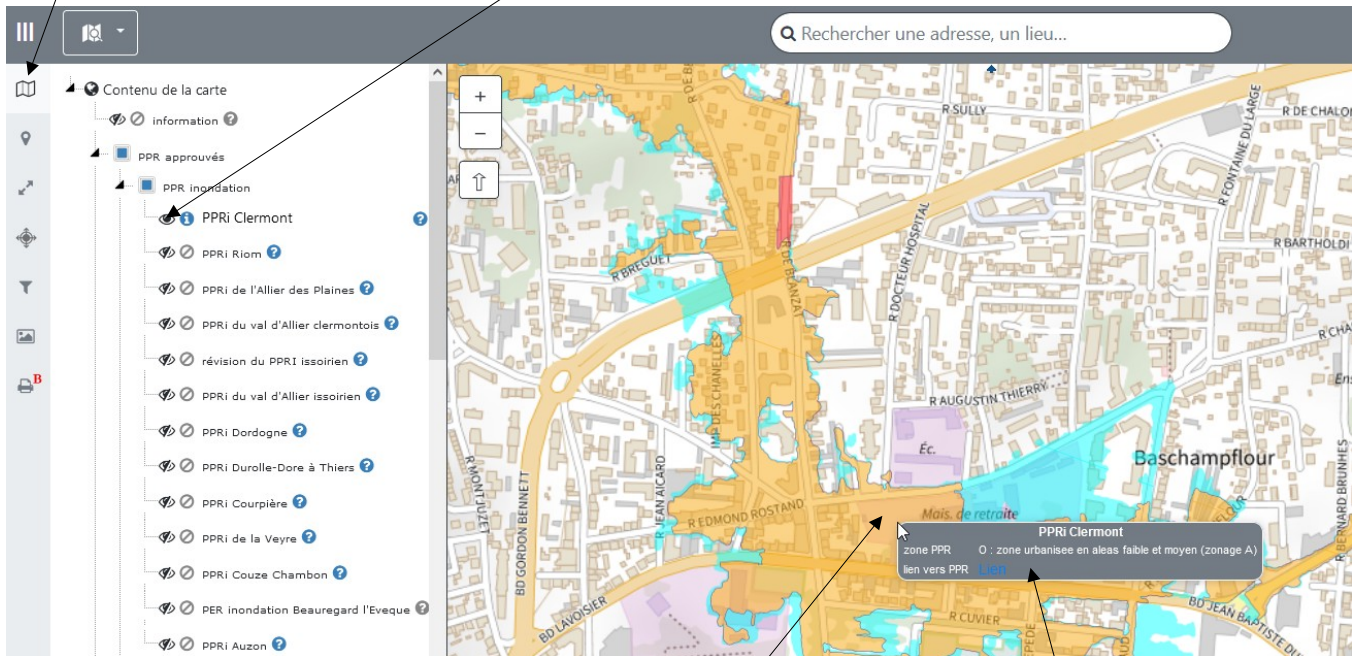

3 – cliquer sur le terrain objet de la requête

4 – visualisation de la zone et accès
aux pièces du PPR via un lien internet