# Les ensembles de paysages en Seine-et-Marne

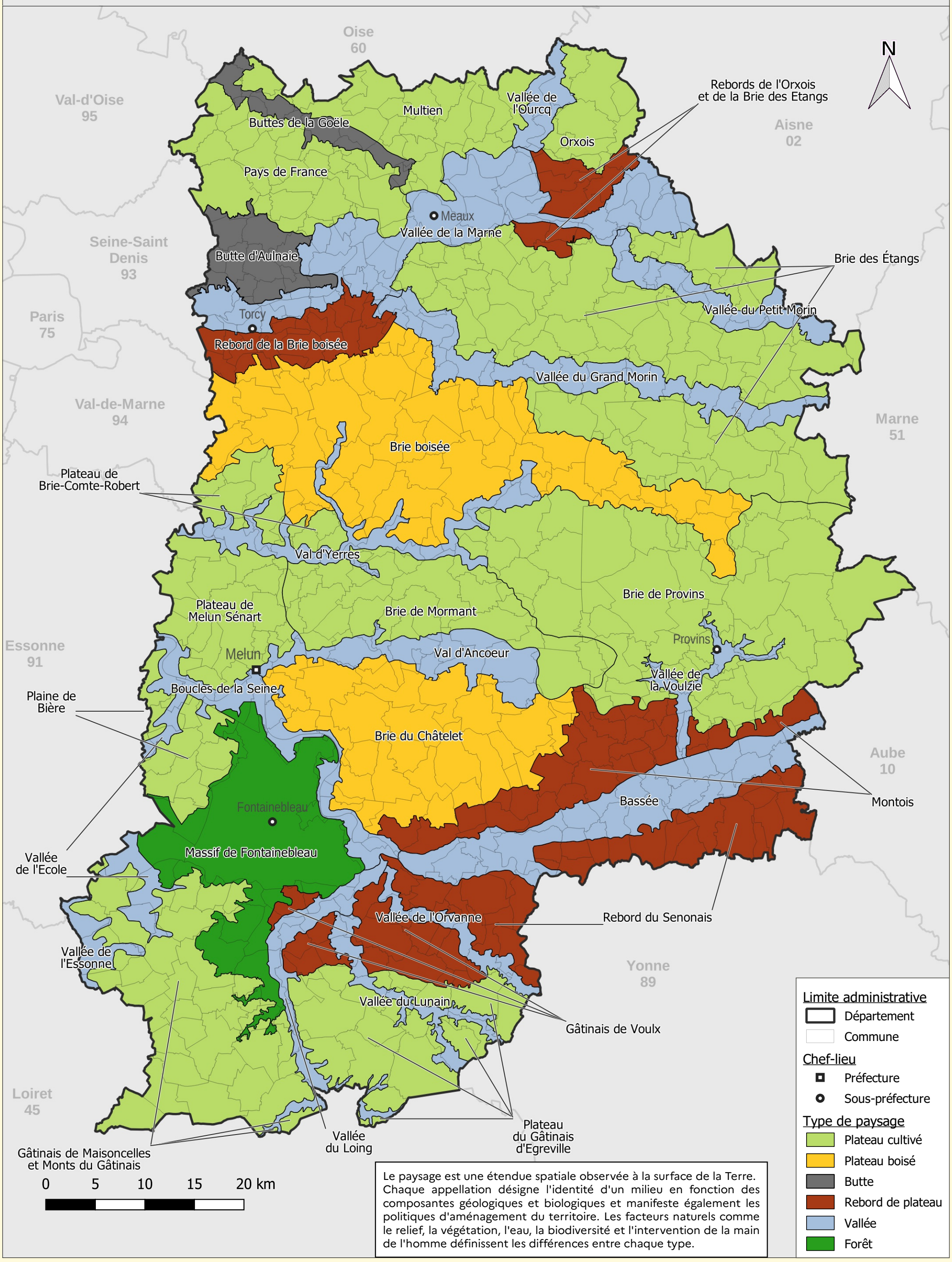


Le paysage est une étendue spatiale observée à la surface de la Terre. Chaque appellation désigne l'identité d'un milieu en fonction des composantes géologiques et biologiques et manifeste également les politiques d'aménagement du territoire. Les facteurs naturels comme le relief, la végétation, l'eau, la biodiversité et l'intervention de la main de l'homme définissent les différences entre chaque type.

PRÉFET
DE SEINE-ET-MARNE
*Liberté*
*Égalité*
*Fraternité*

*Source des données : Conseil Départemental 77*

*Fond cartographique numérique : © IGN-ADMIN EXPRESS® 2019*

*Conception-réalisation :DDT77/STAC/PSIT/UACIG/SP*

*Date : 10/06/2022*

*Échelle : 1/350000*