CONFORMITÉ AU SCHÉMA DÉPARTEMENTAL D'ACCUEIL ET D'HABITAT DES GENS DU VOYAGE EN SEPTEMBRE 2021

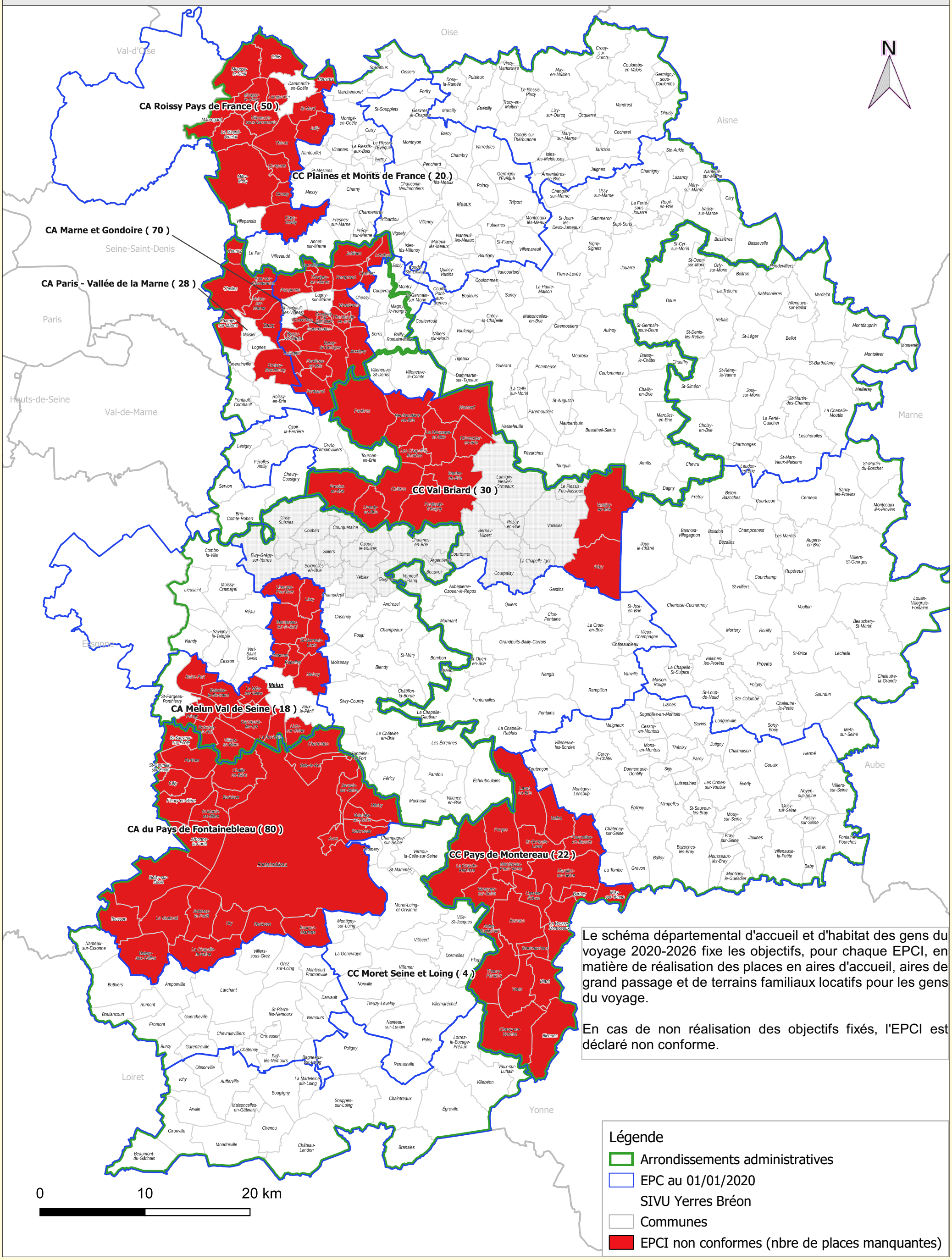

PRÉFET DE SEINE-ET-MARNE
Liberté
Égalité
Fraternité

Source des données : DDT77/SHRU/ULCHIPS Fond cartographique numérique : ©IGN-ADMIN-EXPRESS®	Conception-réalisation : DDT77/SHRU/UPTH/VF	
	Date : 01/07/2022	Échelle : 1/330000