Etat d'avancement des documents d'urbanisme locaux au 6 juin 2023

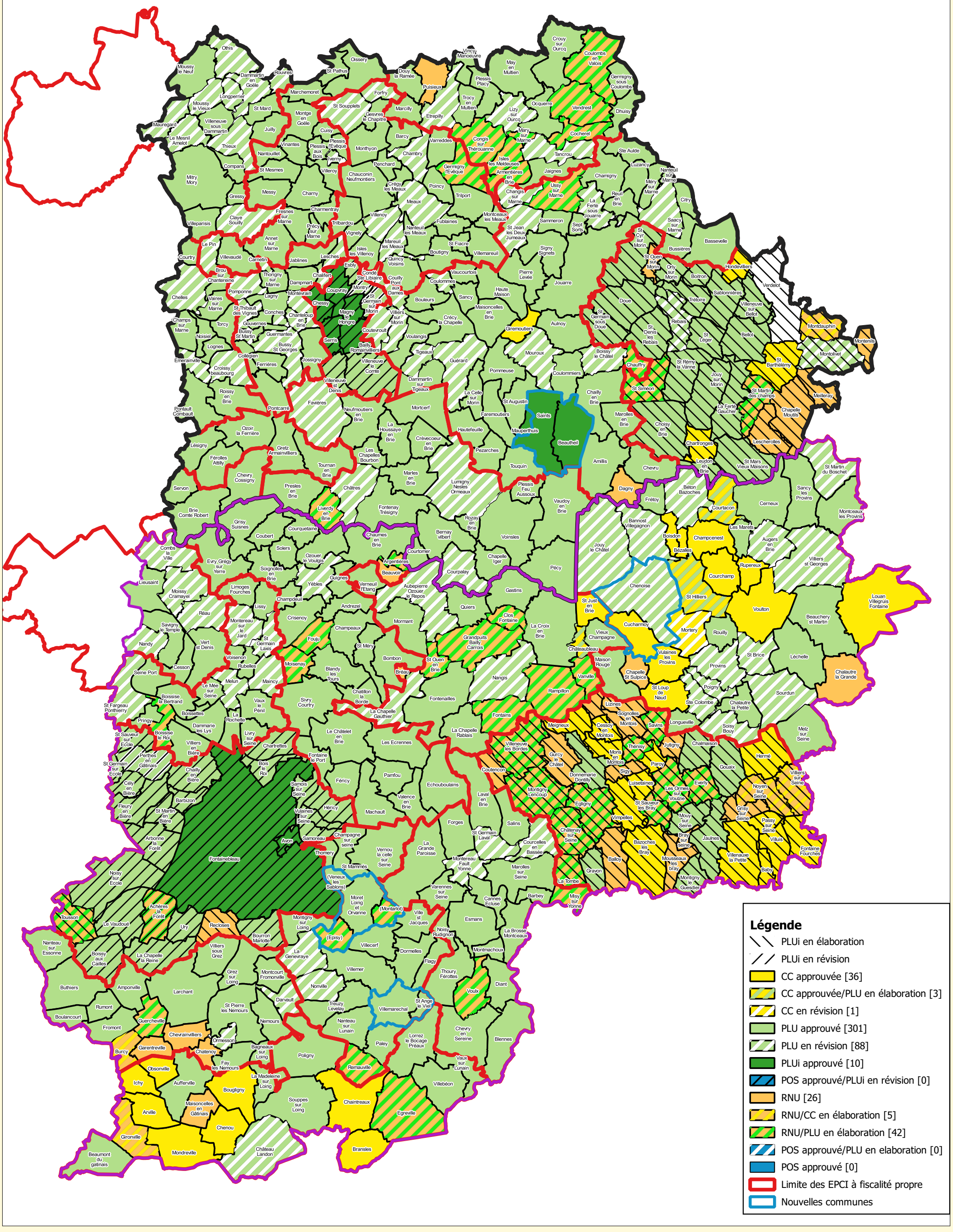

PRÉFET
DE SEINE-ET-MARNE
Liberté
Égalité
Fraternité

Source des données :
DDT-77 / Service des Affaires Juridiques
Fond cartographique numérique : © IGN - BDCARTO ® (2022)

Conception-réalisation : DDT77/STAC/PSIT/UACIG

Date : 05/09/2023

Échelle : 1/330000