Réseau cyclable en Seine-et-Marne (77)

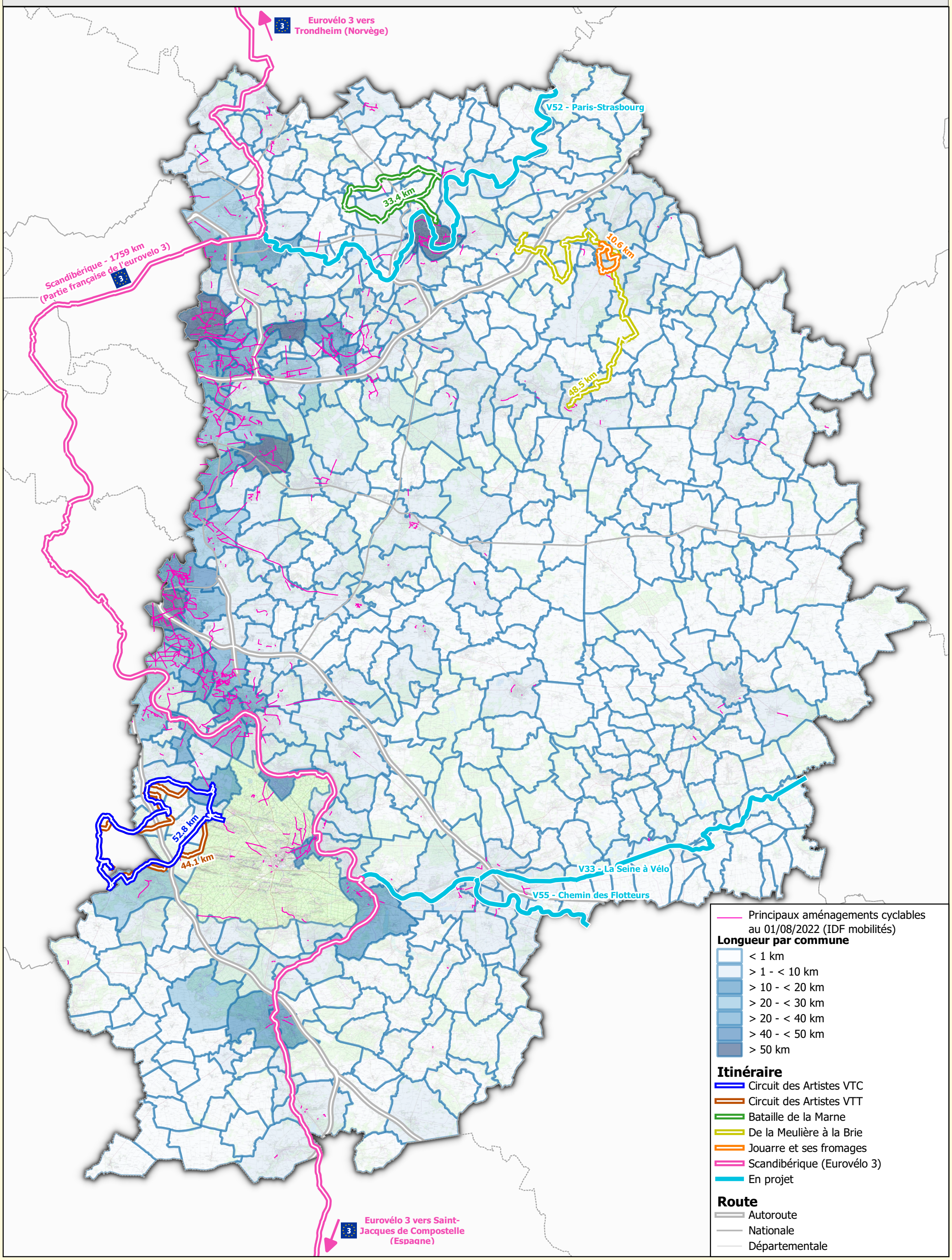

PRÉFET
DE SEINE-ET-MARNE
Liberté
Égalité
Fraternité

Source des données :
- *Trace des itinéraires : cirkwi.com - scandiberique.fr - rando-pnr-idf.fr*
- *Aménagement vélo IDF : transport.data.gouv - IDF mobilités*
- *Route: BDCARTO V5 • Limite adminsitrative : ADMIN EXPRESS DDT 77*

Fond cartographique numérique : Scan 25 Touristique

Conception-réalisation :DDT77/SEMCV/LM

Date : 06/09/2023