

ATLAS de la Somme

DDTM80 / MIDDEG / PECT / PSIG

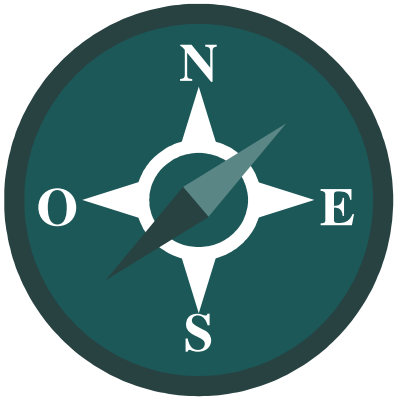

PRÉFÈTE
DE LA SOMME

- Carte 1 : relief et entités paysagères du département
- Carte 2 : découpage administratif (arrondissements et communes)
- Carte 3 : découpage administratif (EPCI)
- Carte 4 : démographie
- Carte 5 : densité de population (par commune)
- Carte 6 : évolution de la population par commune
- Carte 7 : mobilité domicile - travail
- Carte 8 : pôles structurants
- Carte 9 : pôles d'emploi
- Carte 10 : structure du parc de logements dans les EPCI
- Carte 11 : logements construits
- Carte 12 : parc de logements sociaux
- Carte 13 : documents d'urbanisme en vigueur
- Carte 14 : PLU intercommunaux
- Carte 15 : Schémas de Cohérence Territoriale
- Carte 16 : occupation du sol et consommation du foncier (MOS)
- Carte 17 : transport - déplacement
- Carte 18 : accidentologie
- Carte 19 : parc éolien et zones favorables
- Carte 20 : sensibilités environnementales (ZNIEFF / ZICO / N2000 / APB / PNR / PNM)
- Carte 21 : parc naturel régional et parc naturel marin
- Carte 22 : risques naturels
- Carte 23 : risques technologiques
- Carte 24 : SDAGE / SAGE
- Carte 25 : surface agricole utile
- Carte 26 : exploitations agricoles par communes
- Carte 27 : orientations technico-économiques agricoles des communes

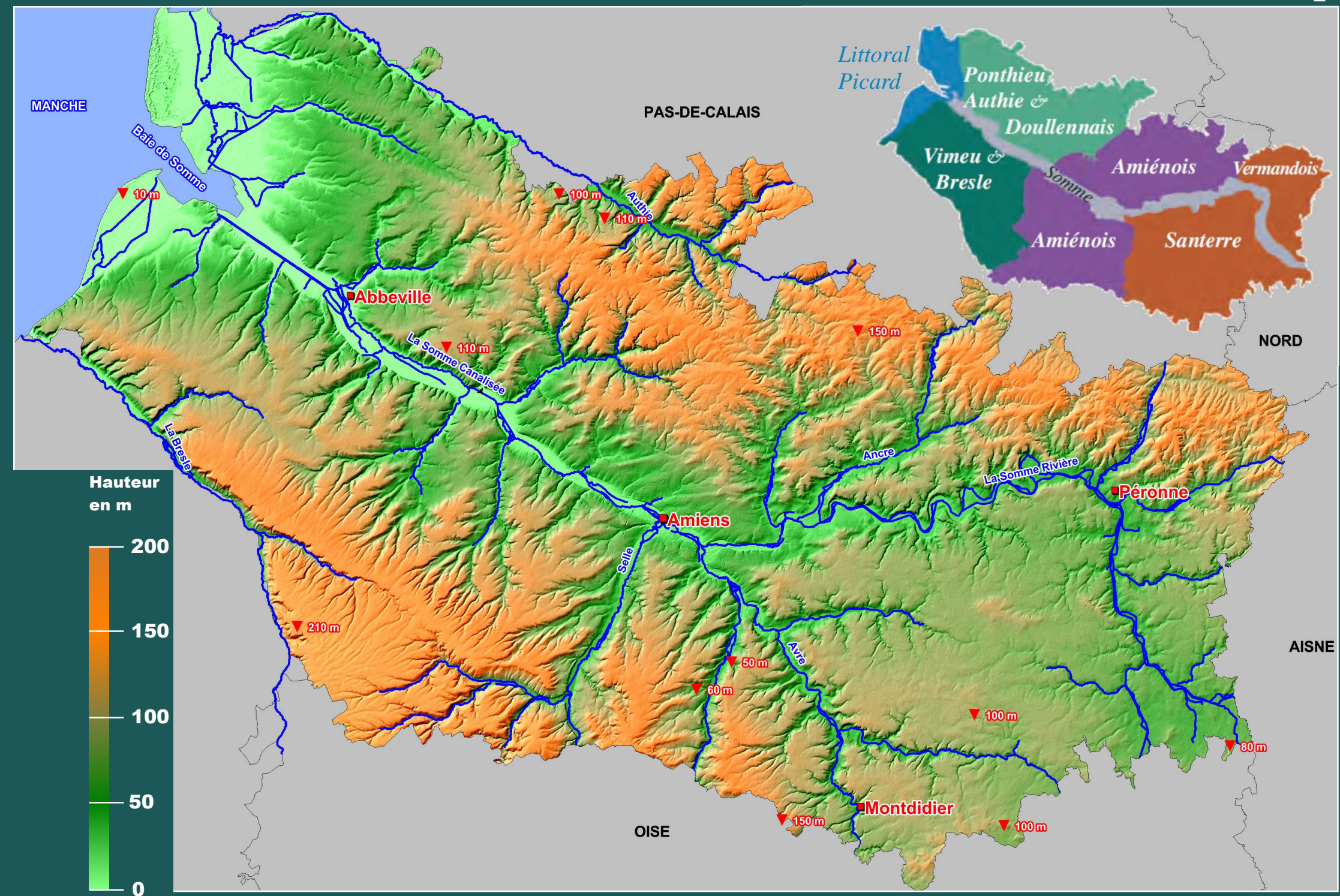

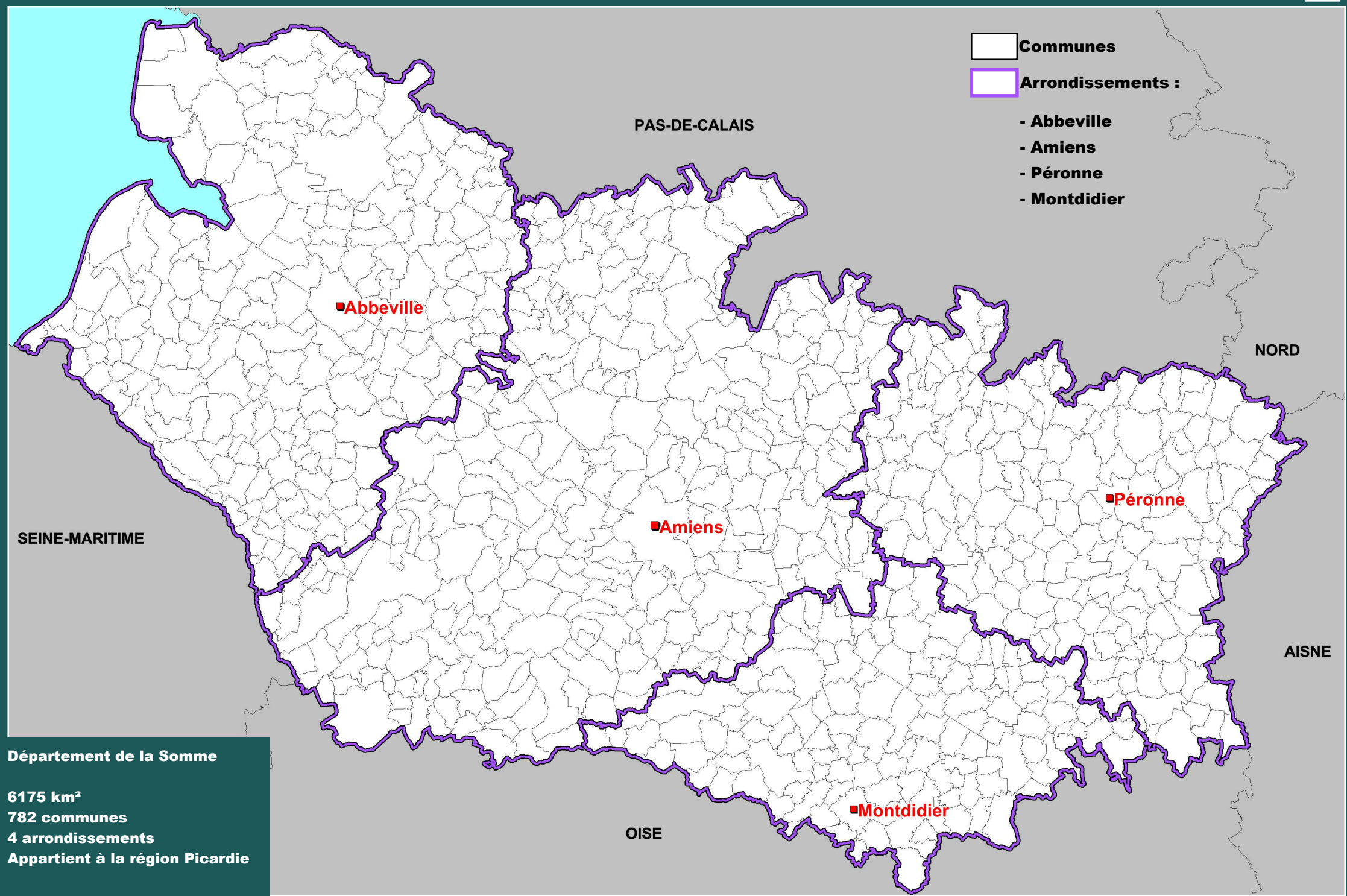

Département de la Somme

6175 km²

782 communes

4 arrondissements

Appartient à la région Picardie

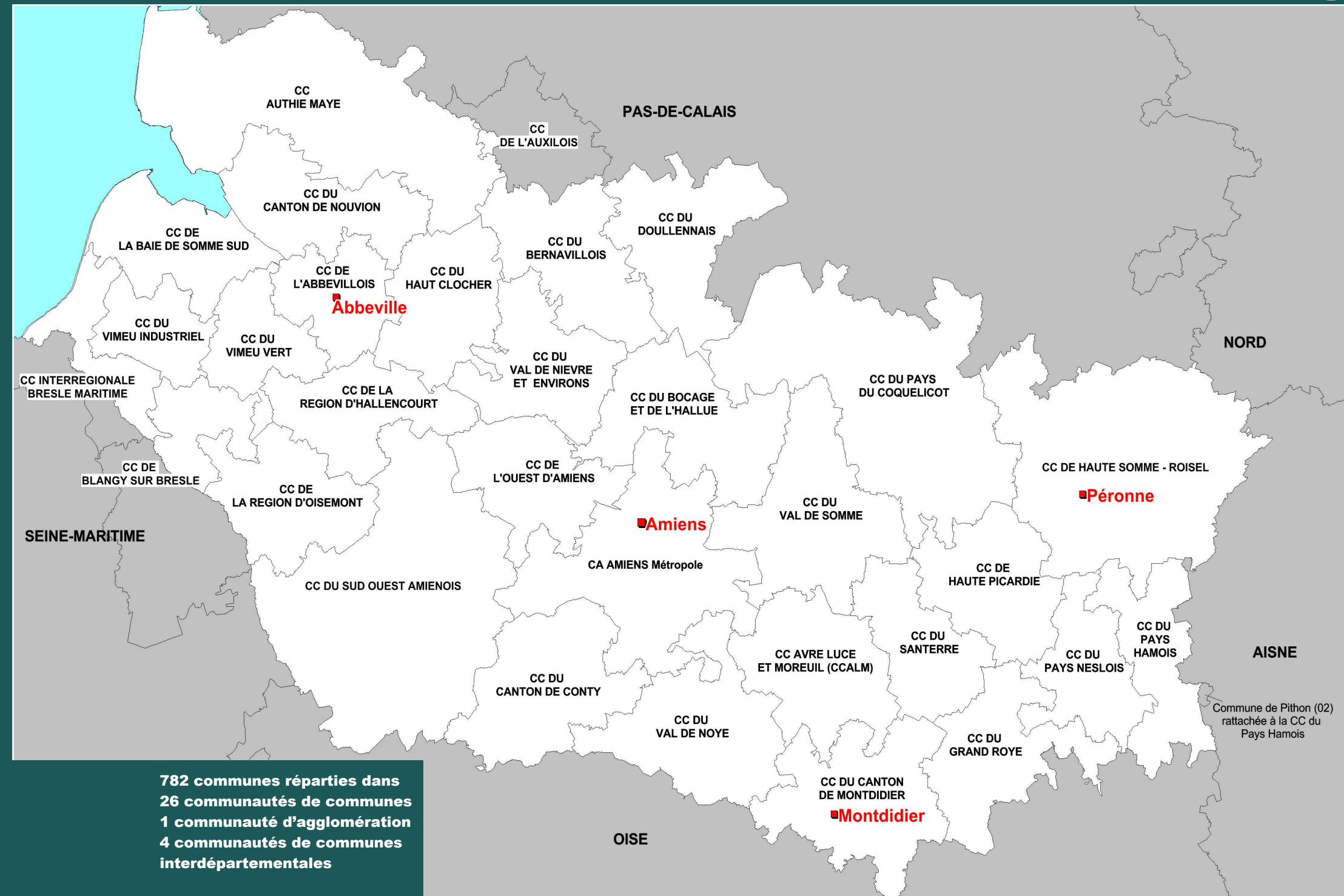

**782 communes réparties dans
26 communautés de communes
1 communauté d'agglomération
4 communautés de communes
interdépartementales**

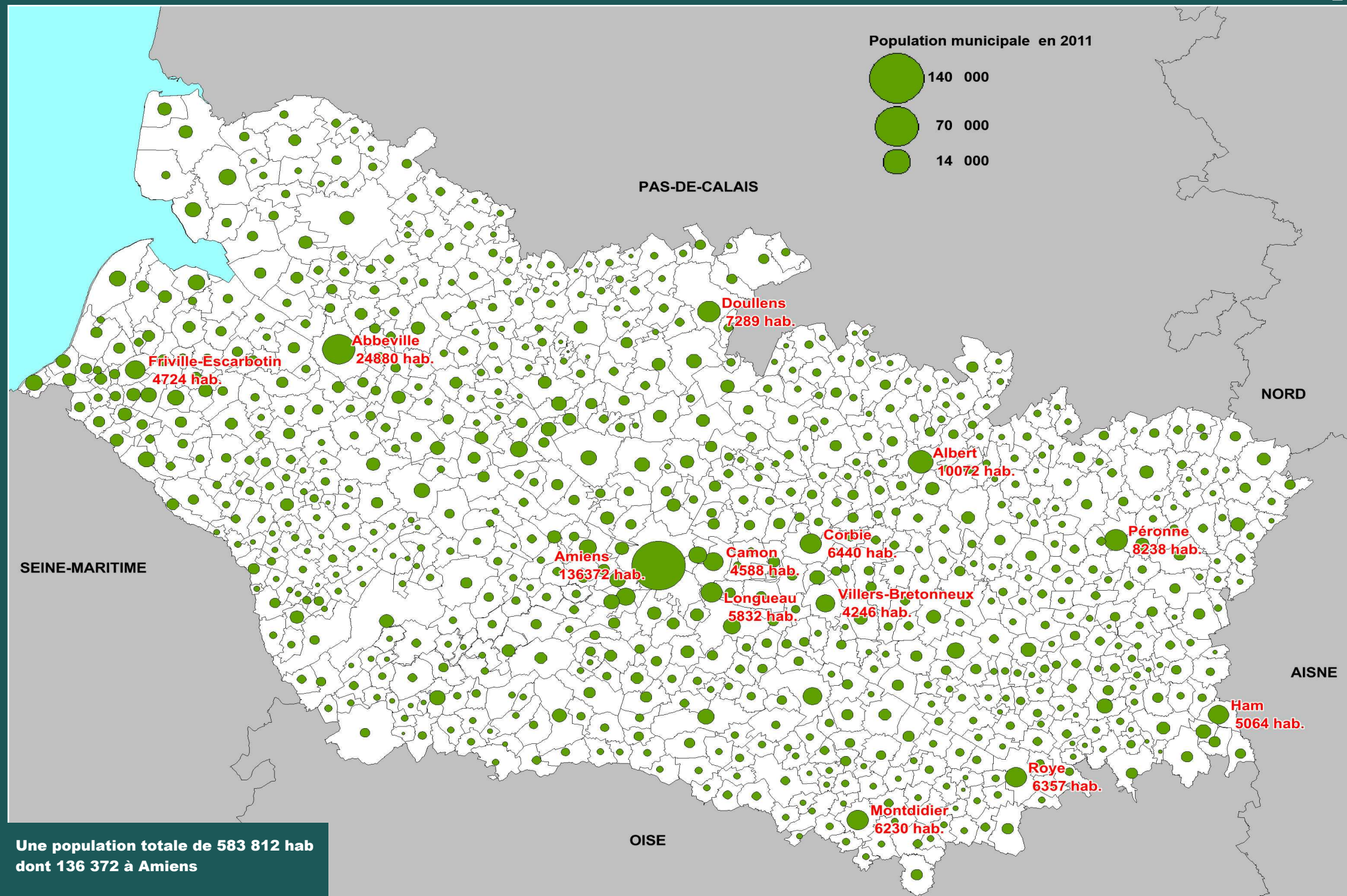

Densité de la population hab/km² en 2011

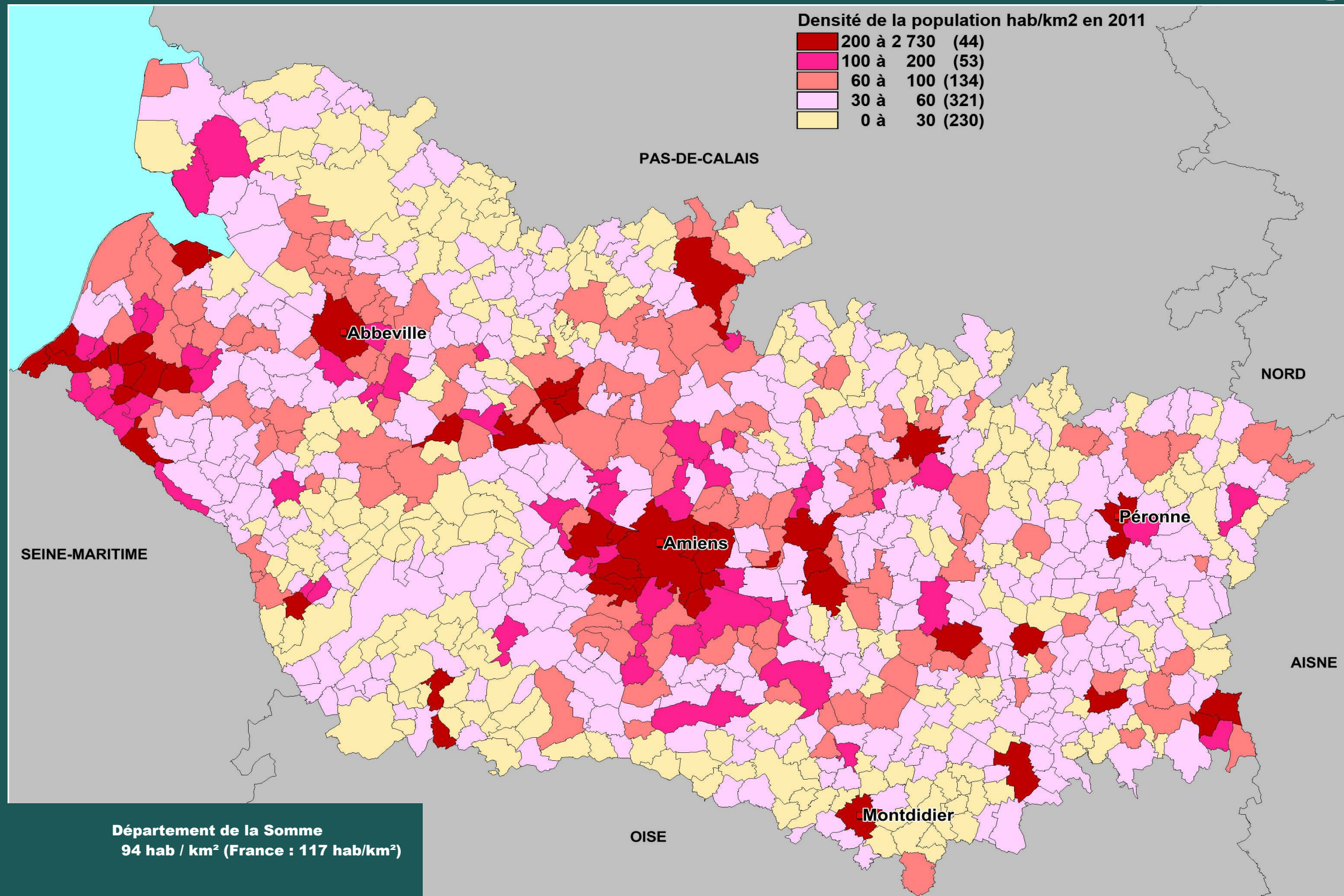
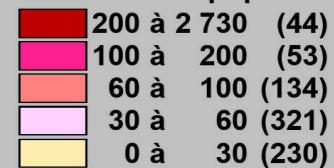

Département de la Somme
94 hab / km² (France : 117 hab/km²)

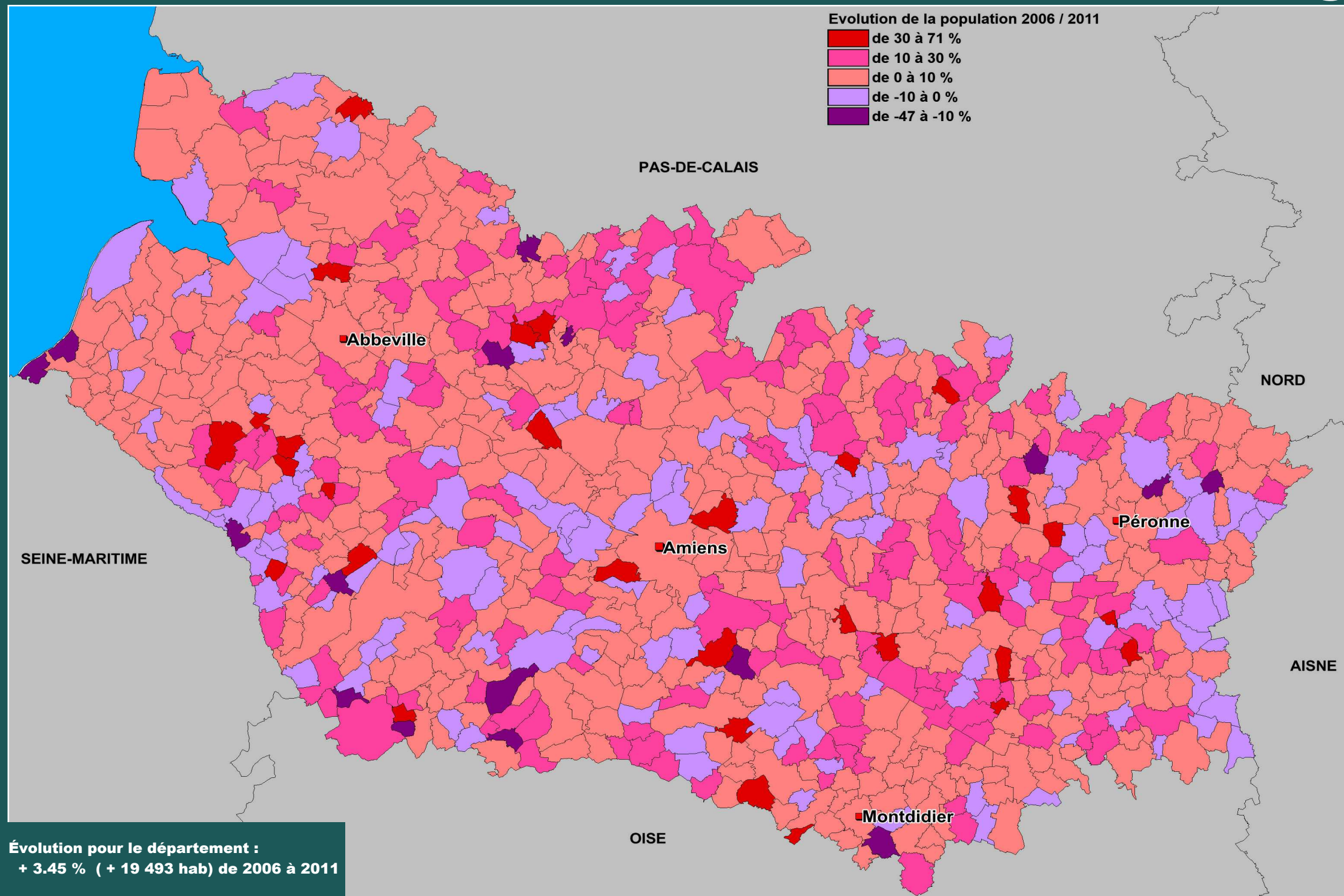

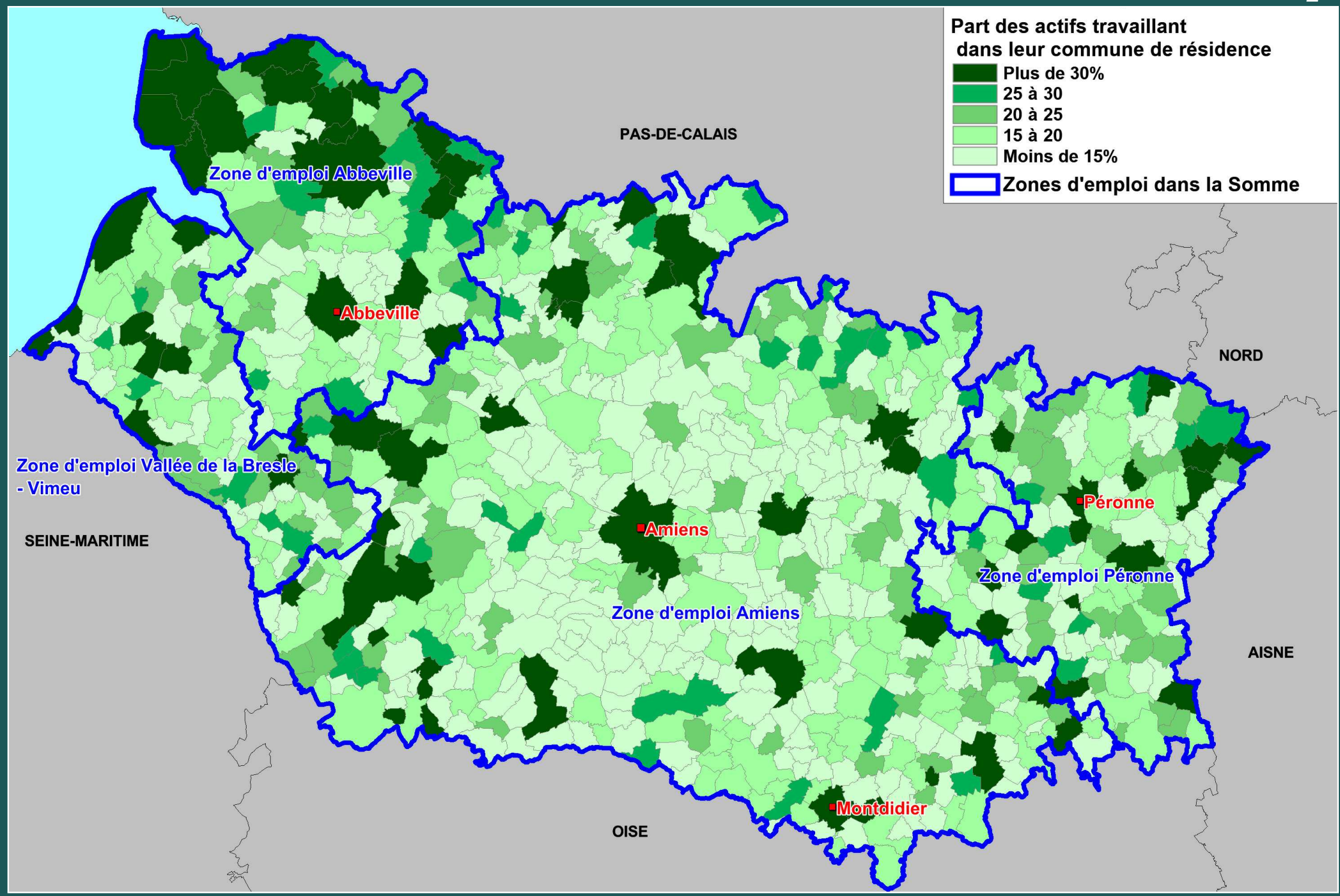

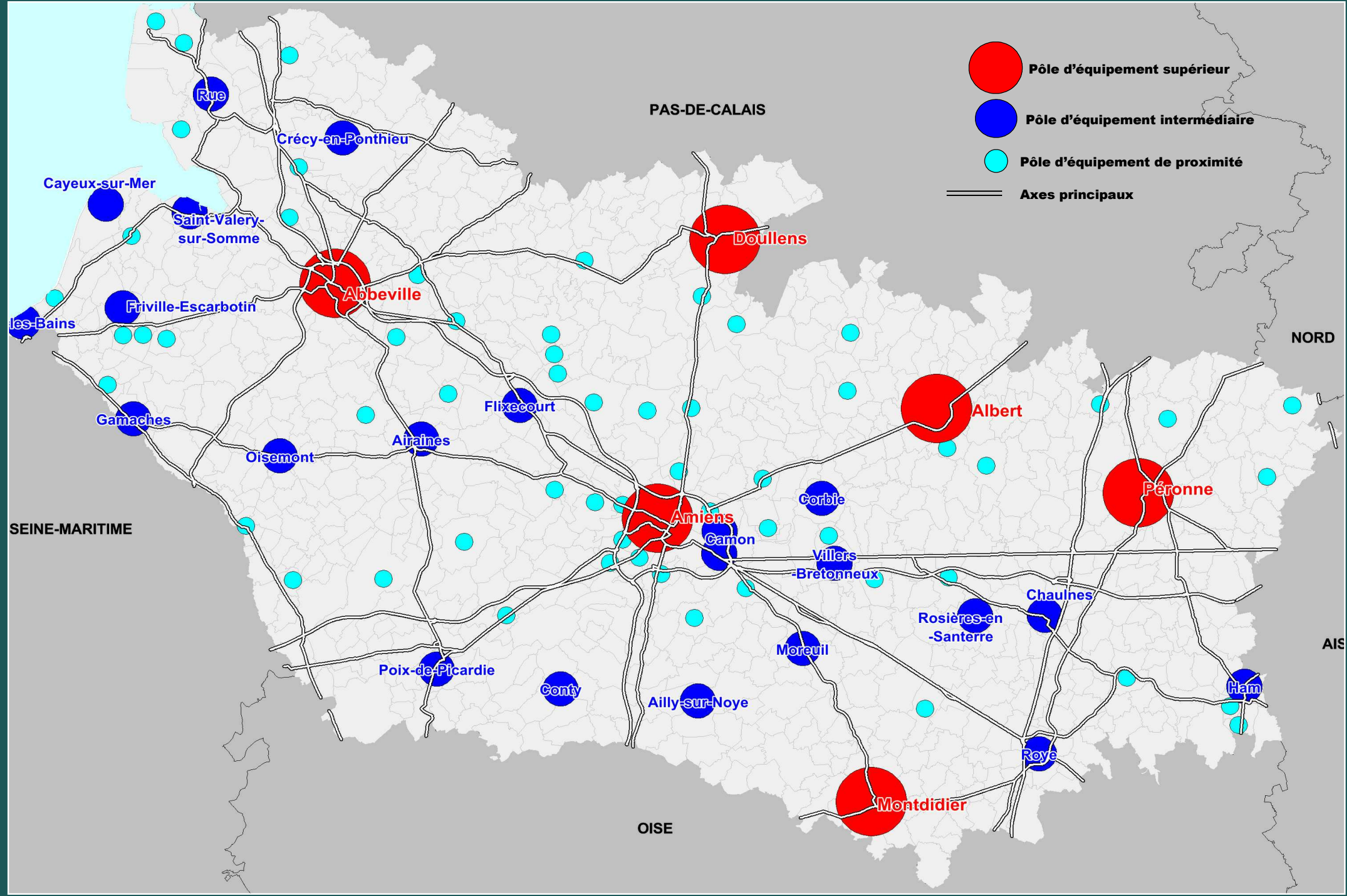

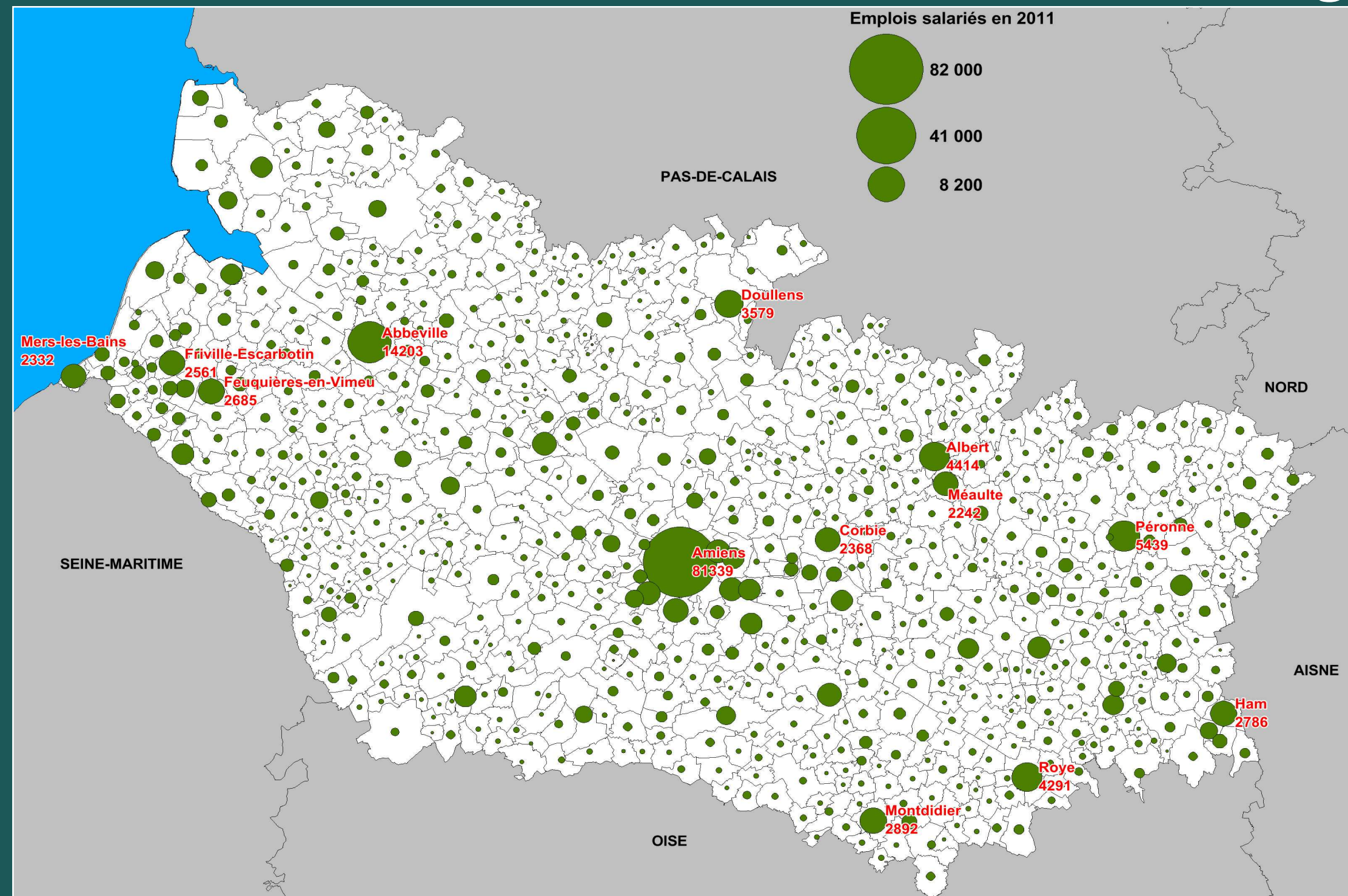

Structure du parc de logements dans les EPCI 10

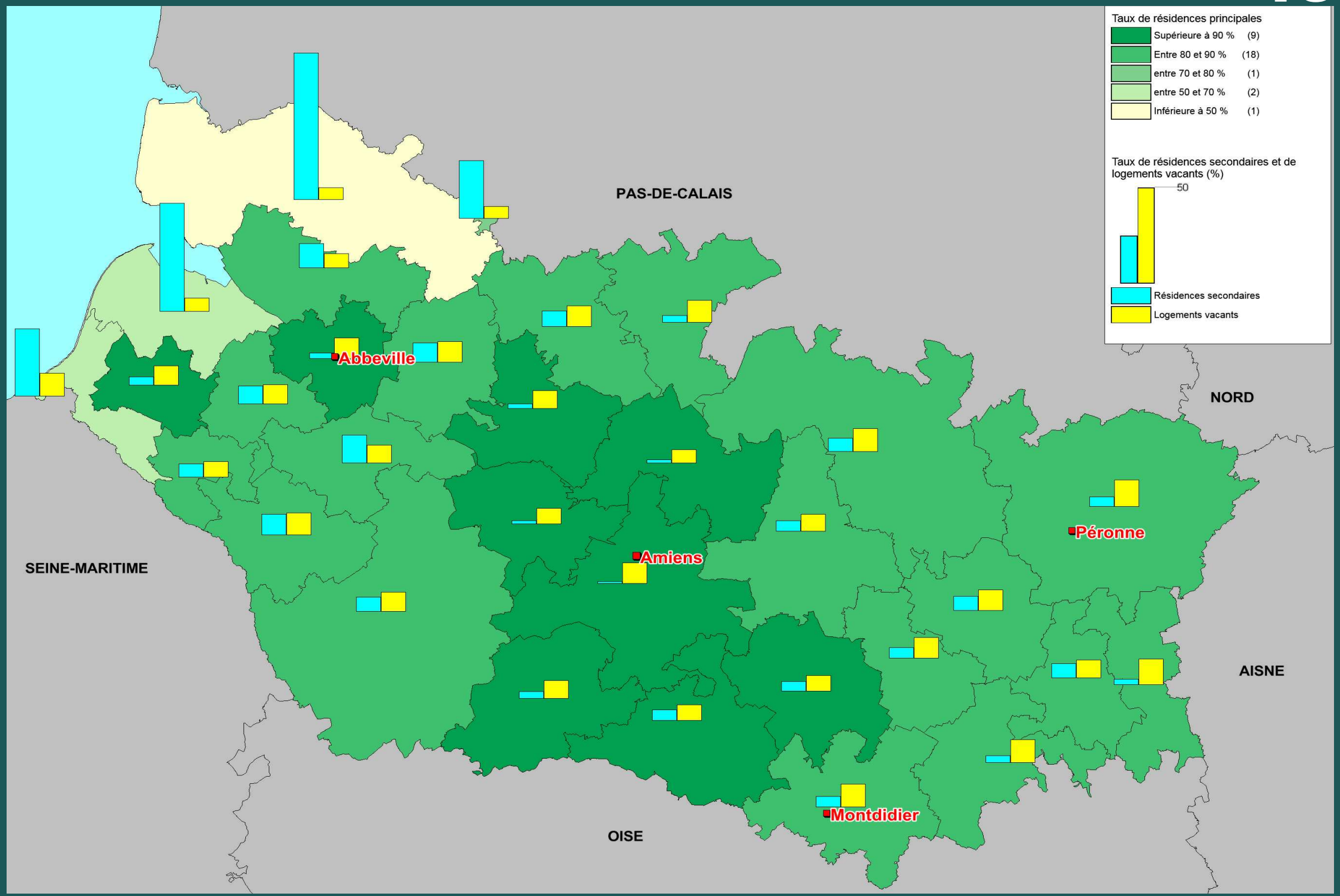

Taux de construction pour 1000 habitants
entre 2009 et 2013



— Réseau routier principal
(hors autoroutes)

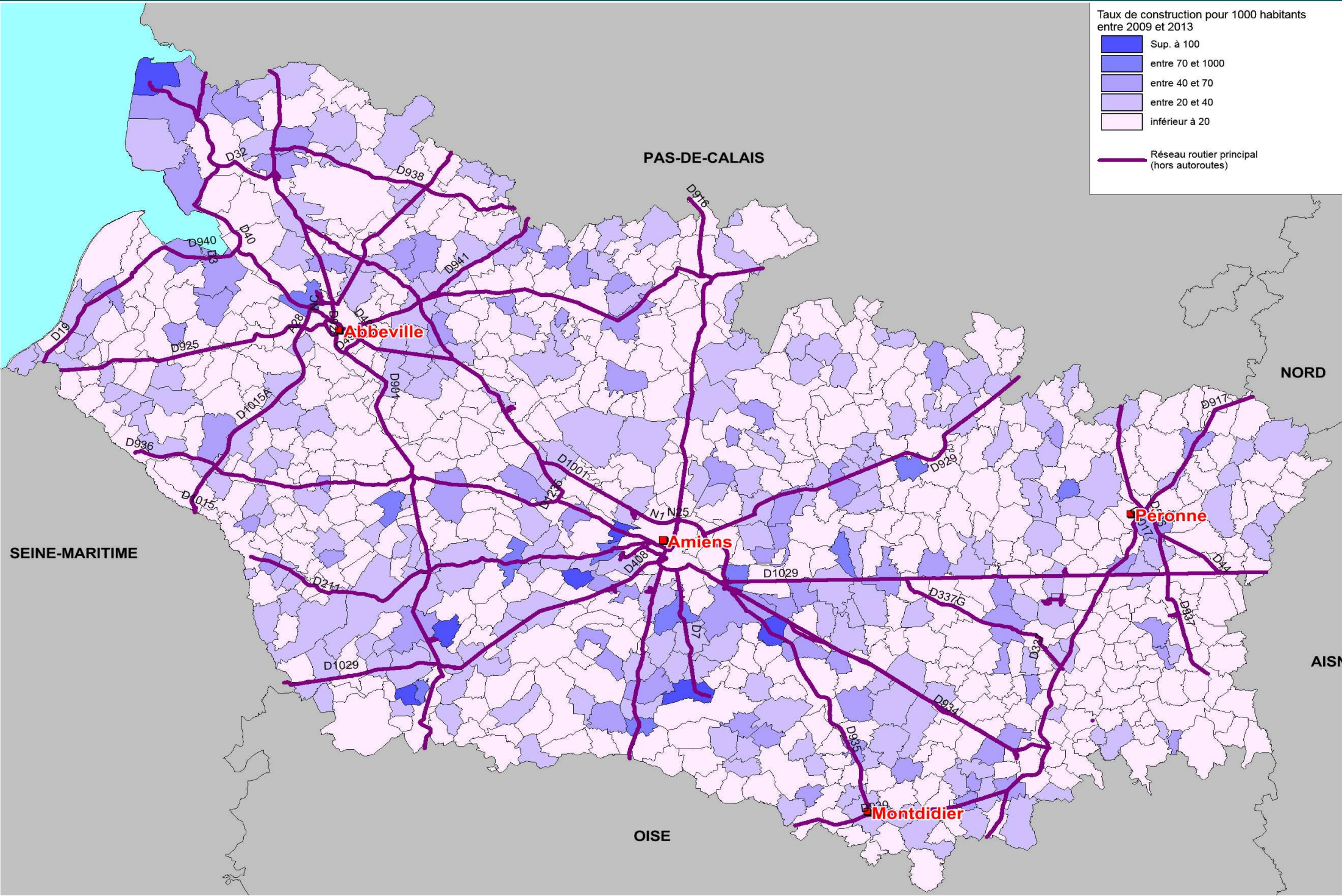

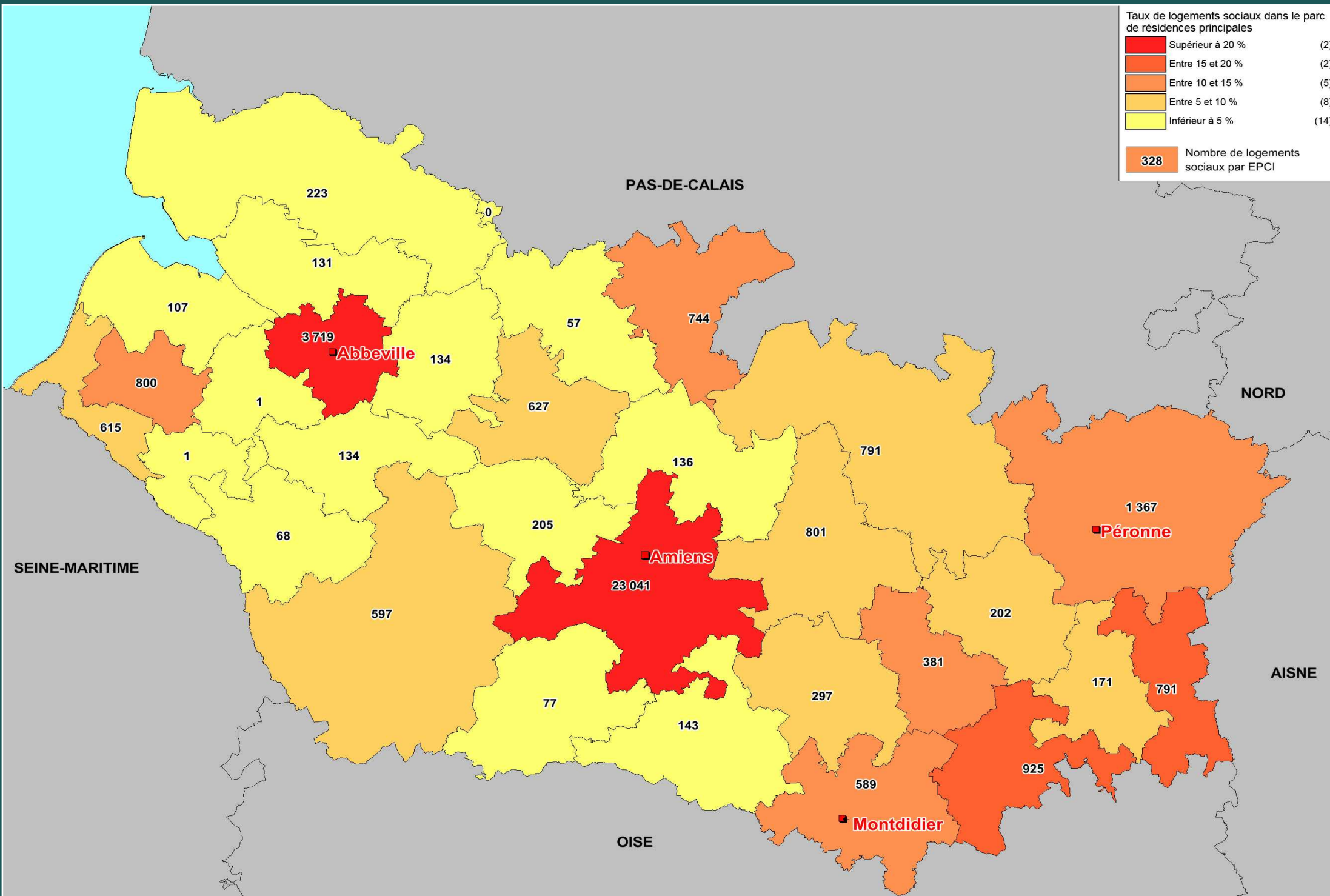
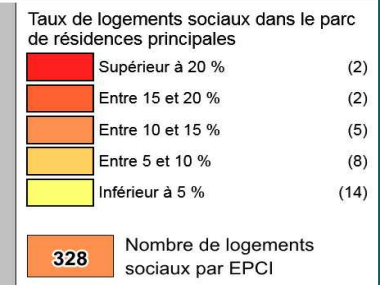

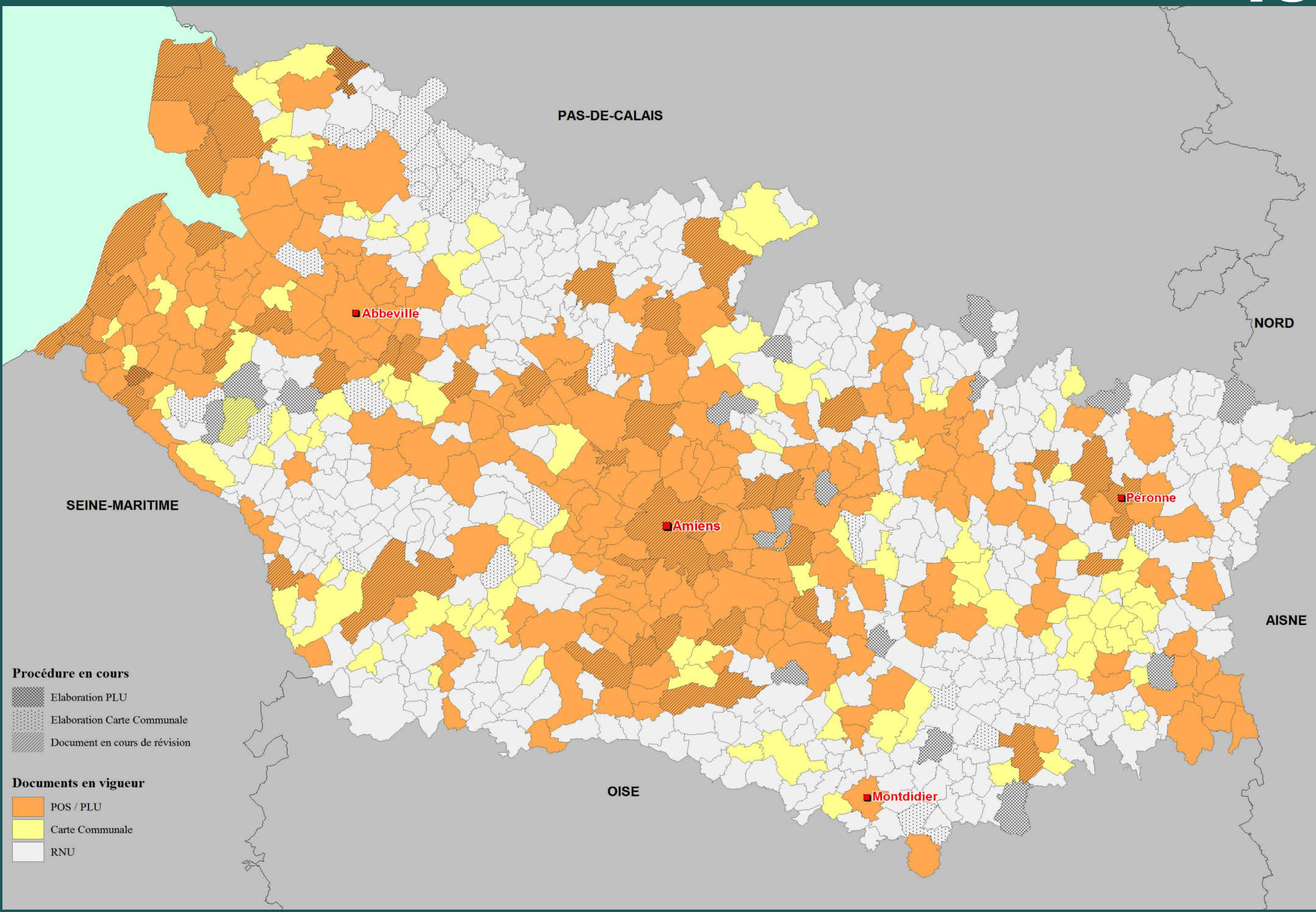

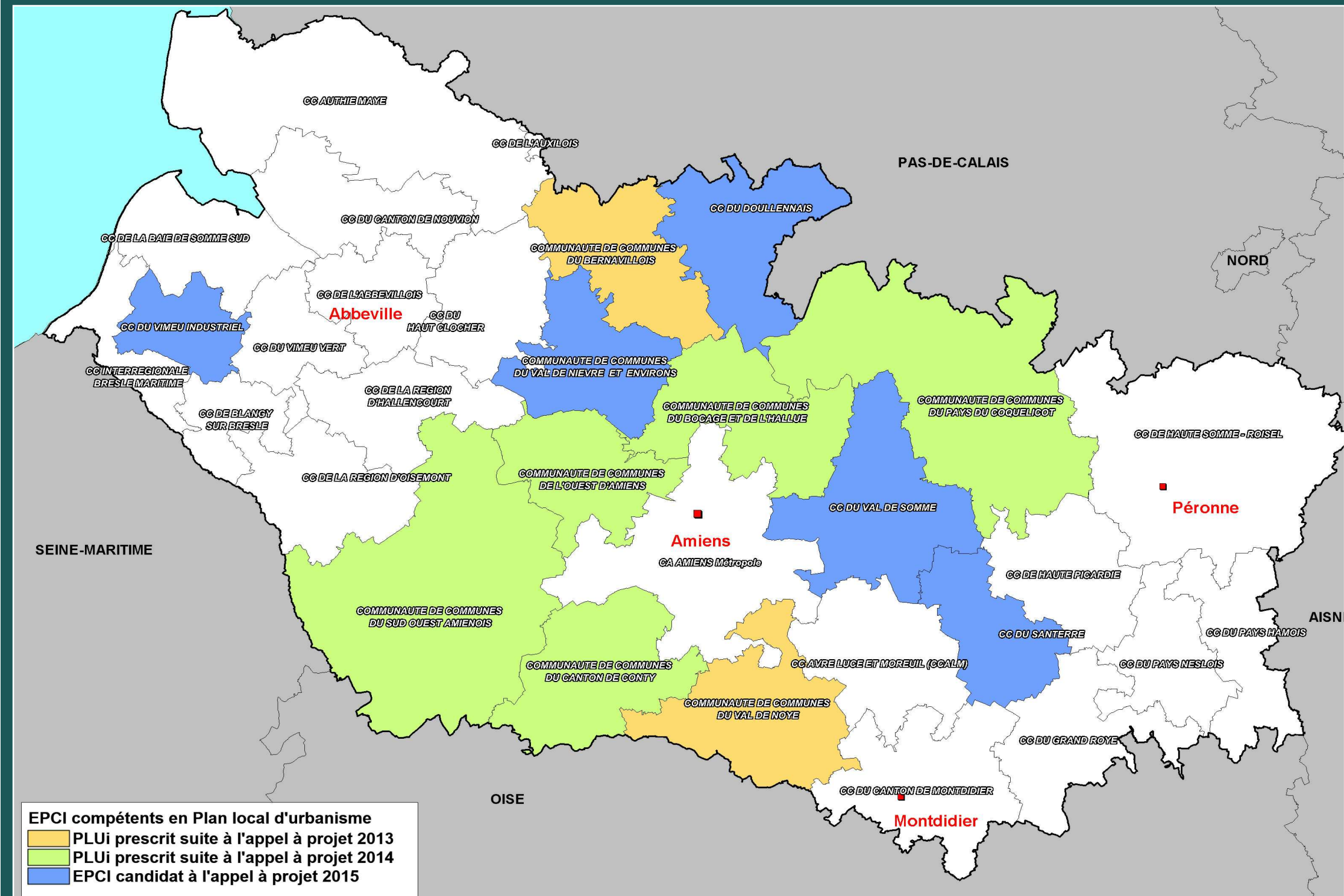

EPCI compétents en Plan local d'urbanisme

- PLUi prescrit suite à l'appel à projet 2013
- PLUi prescrit suite à l'appel à projet 2014
- EPCI candidat à l'appel à projet 2015

SCOT par état d'avancement

- SCOT approuvé
- SCOT en élaboration
- SCOT en réflexion

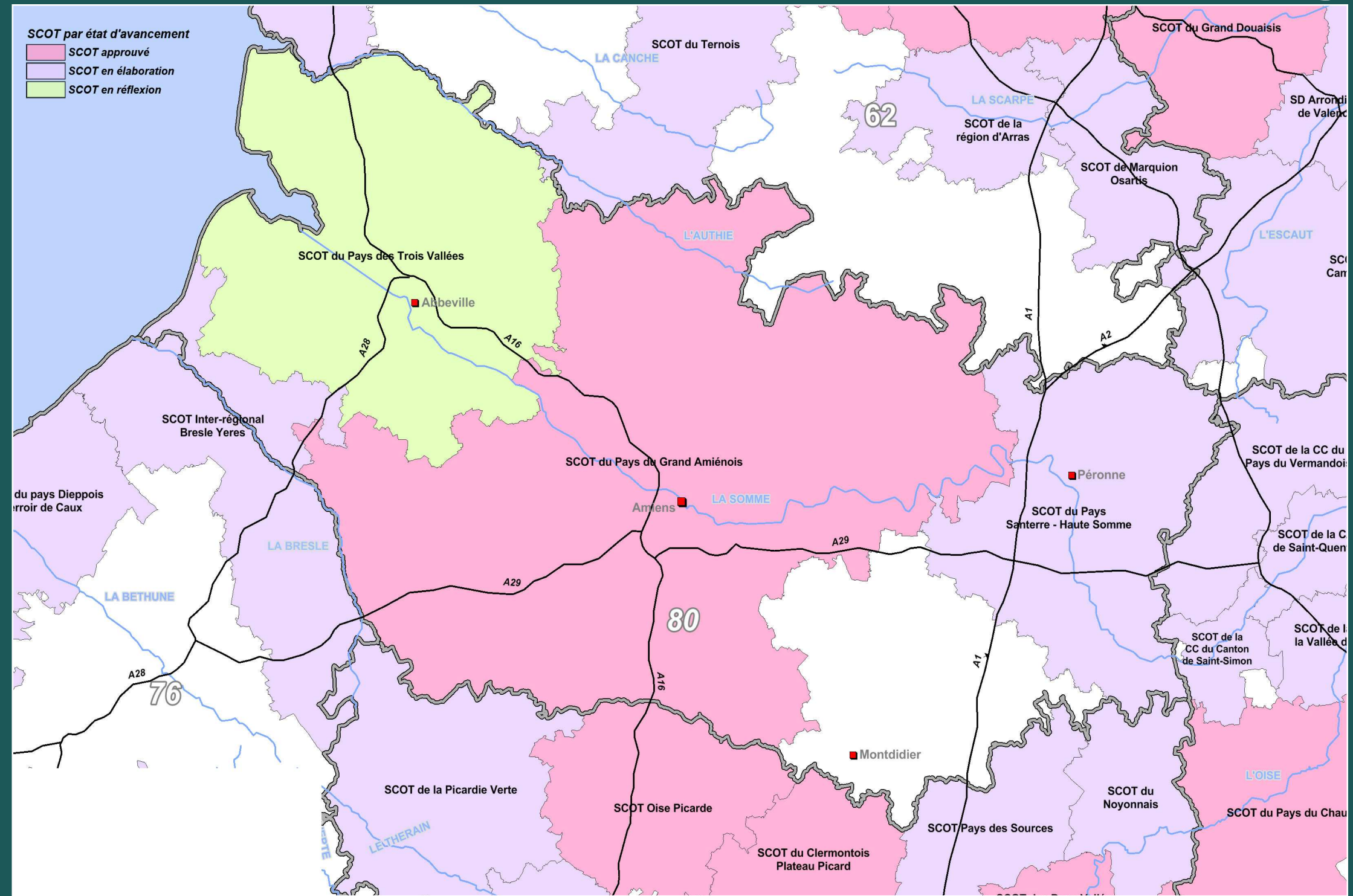

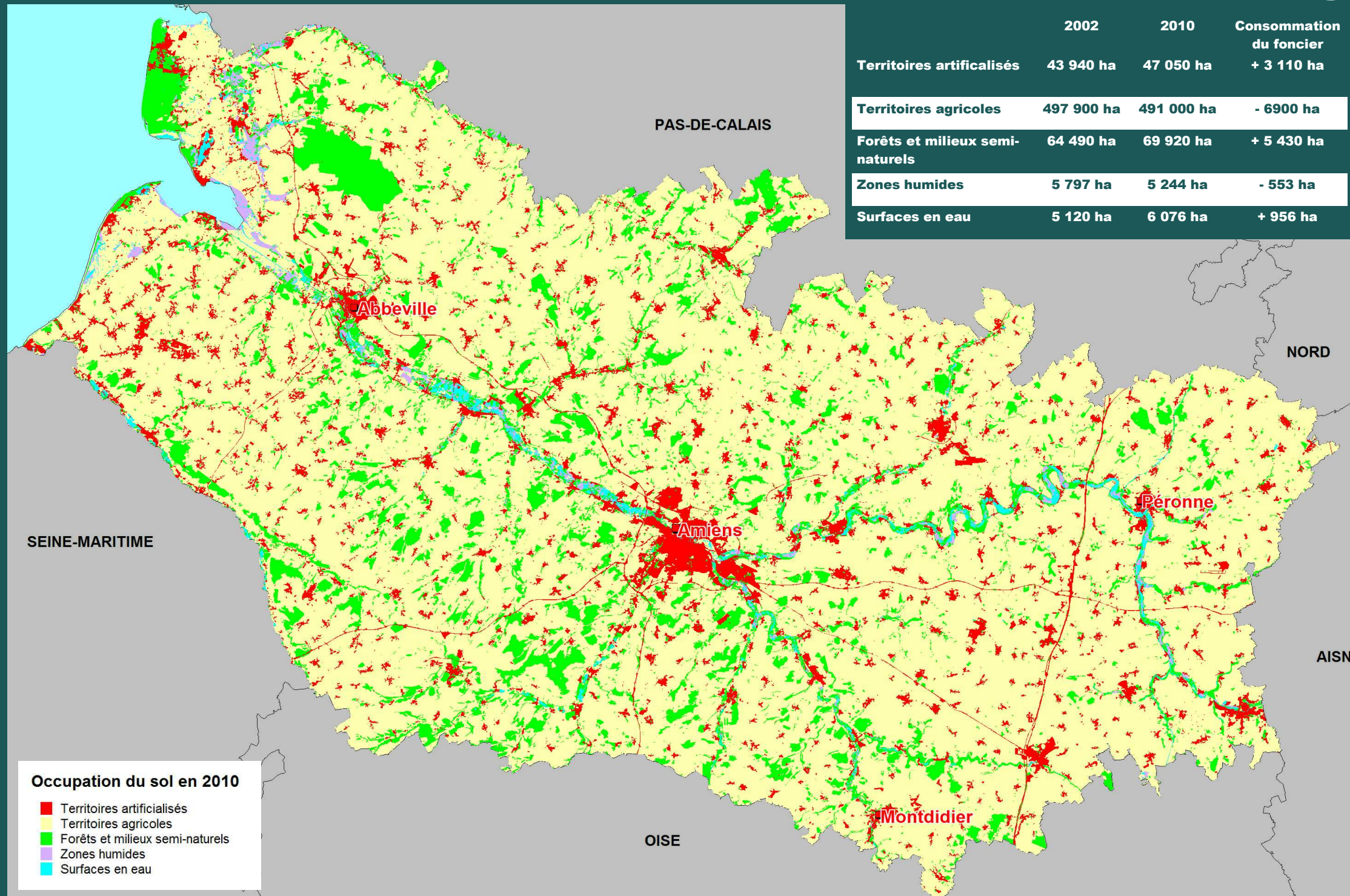

	2002	2010	Consommation du foncier
Territoires artificialisés	43 940 ha	47 050 ha	+ 3 110 ha
Territoires agricoles	497 900 ha	491 000 ha	- 6 900 ha
Forêts et milieux semi-naturels	64 490 ha	69 920 ha	+ 5 430 ha
Zones humides	5 797 ha	5 244 ha	- 553 ha
Surfaces en eau	5 120 ha	6 076 ha	+ 956 ha

Occupation du sol en 2010

- Territoires artificialisés
- Territoires agricoles
- Forêts et milieux semi-naturels
- Zones humides
- Surfaces en eau

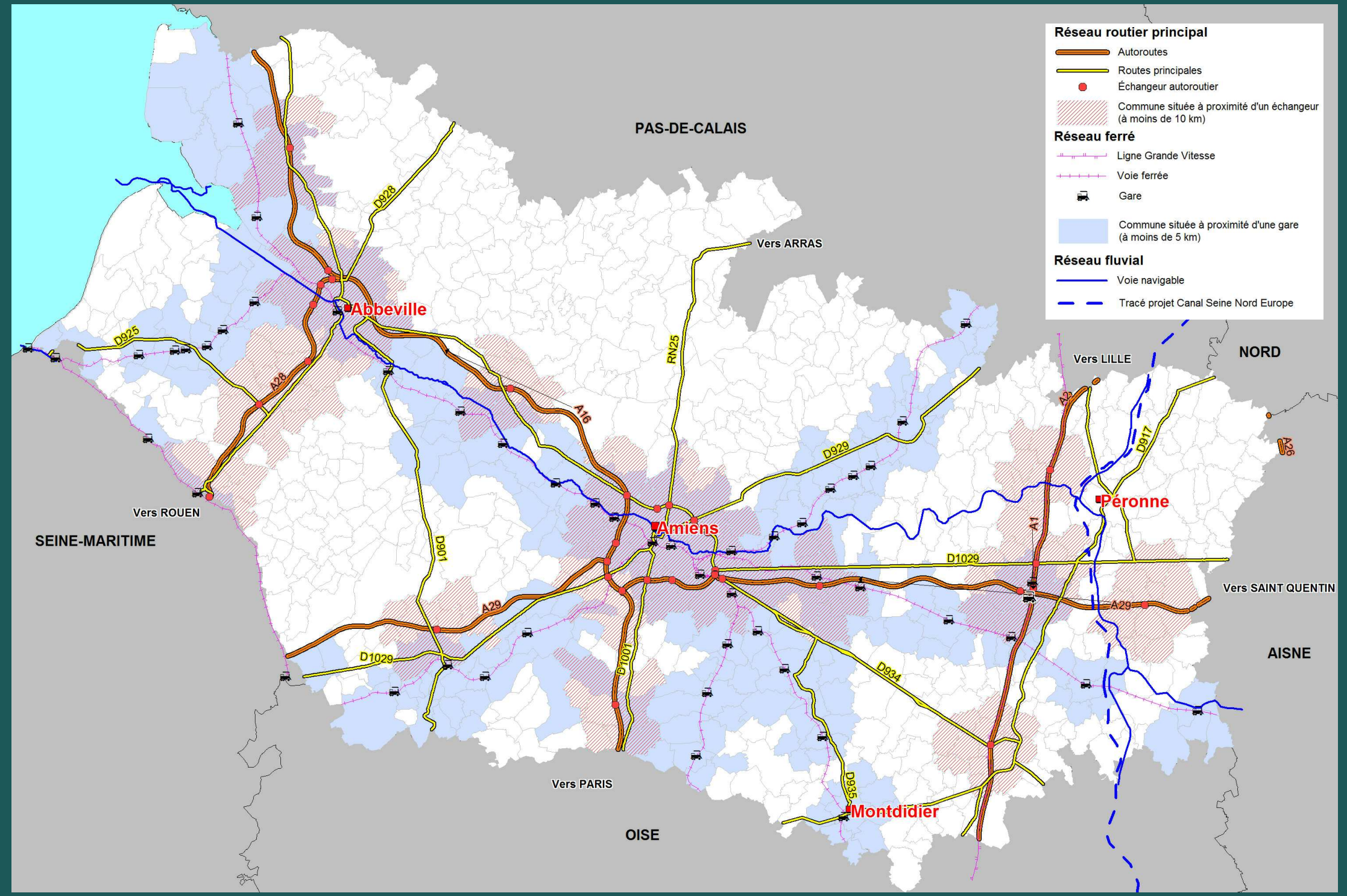

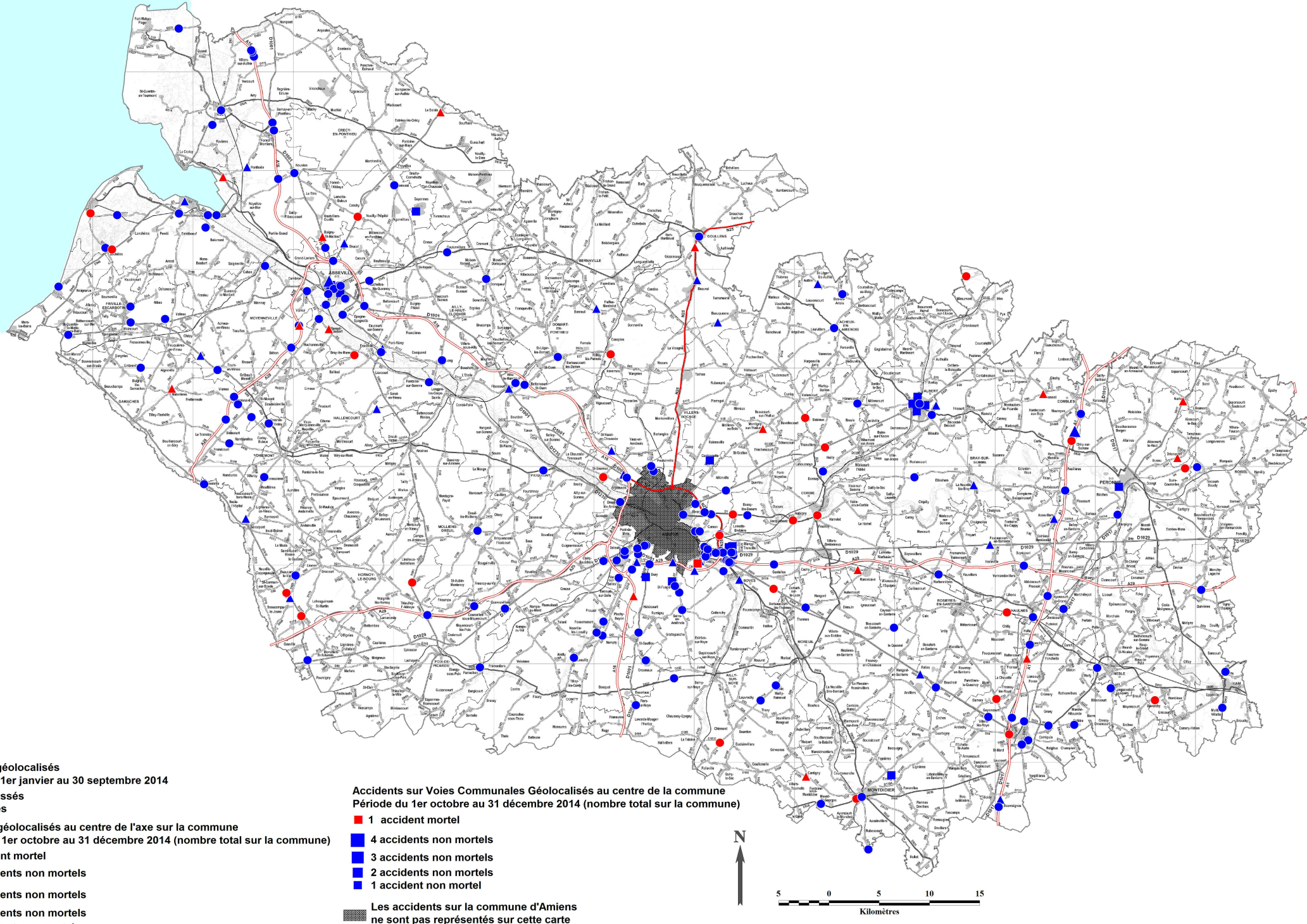

Accidents géolocalisés
 Période du 1er janvier au 30 septembre 2014

- Avec blessés
- Avec tués

Accidents géolocalisés au centre de l'axe sur la commune
 Période du 1er octobre au 31 décembre 2014 (nombre total sur la commune)

- ▲ 1 accident mortel
- ▲ 4 accidents non mortels
- ▲ 3 accidents non mortels
- ▲ 2 accidents non mortels
- ▲ 1 accident non mortel

Accidents sur Voies Communales Géolocalisés au centre de la commune
 Période du 1er octobre au 31 décembre 2014 (nombre total sur la commune)

- 1 accident mortel
- 4 accidents non mortels
- 3 accidents non mortels
- 2 accidents non mortels
- 1 accident non mortel

Les accidents sur la commune d'Amiens
 ne sont pas représentés sur cette carte

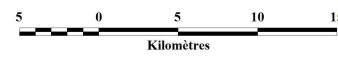

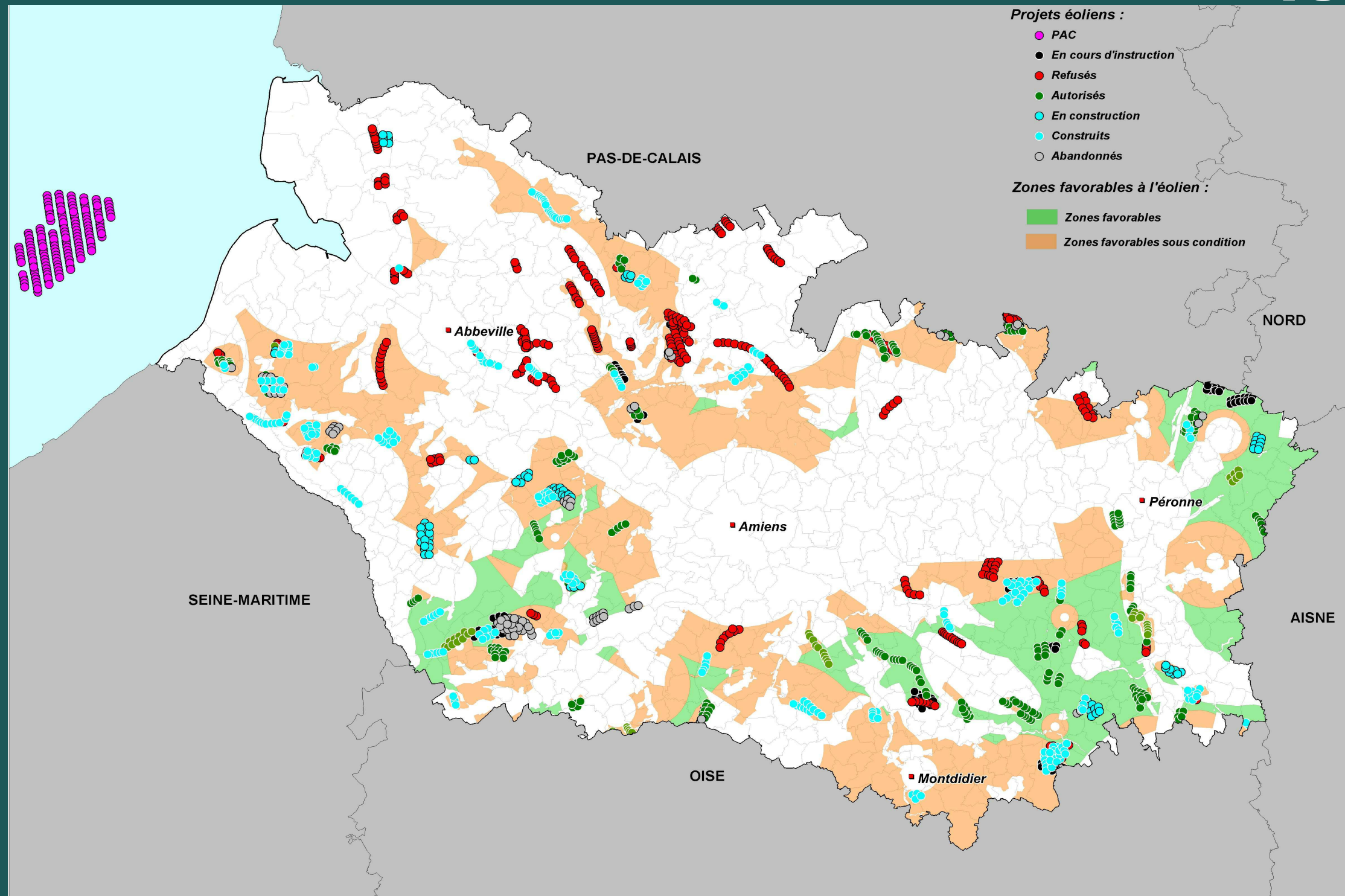

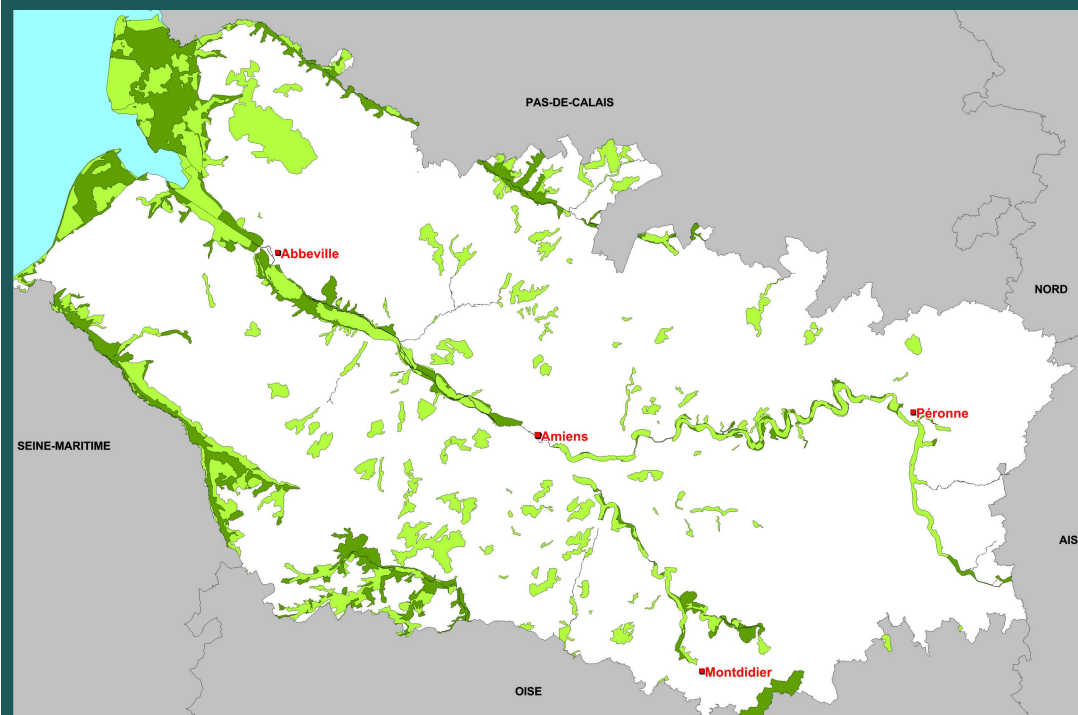

-  ZNIEFF de type 2
-  ZNIEFF de type 1

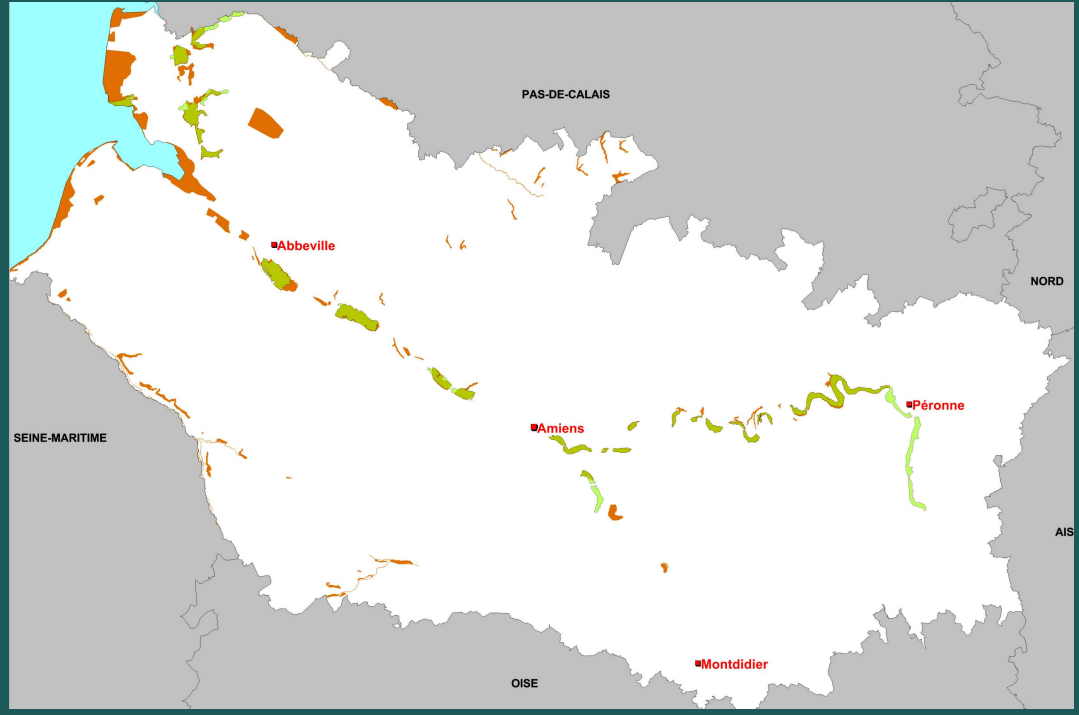

-  Natura 2000 - ZPS
-  Natura 2000 - ZSC

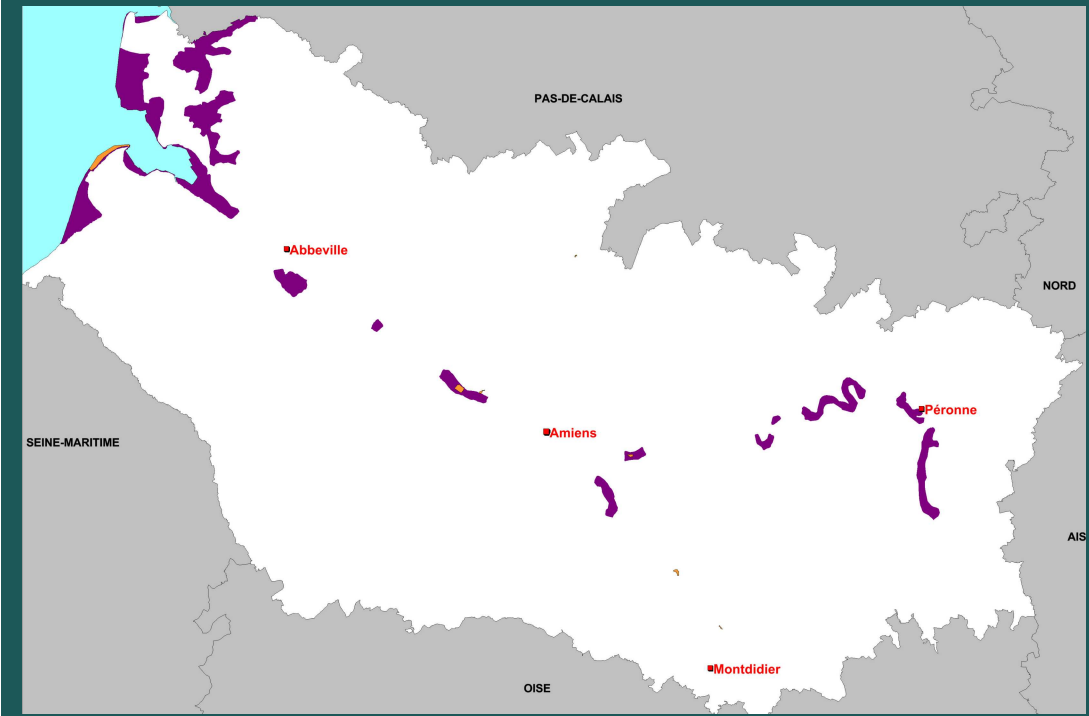

-  ZICO
-  APB

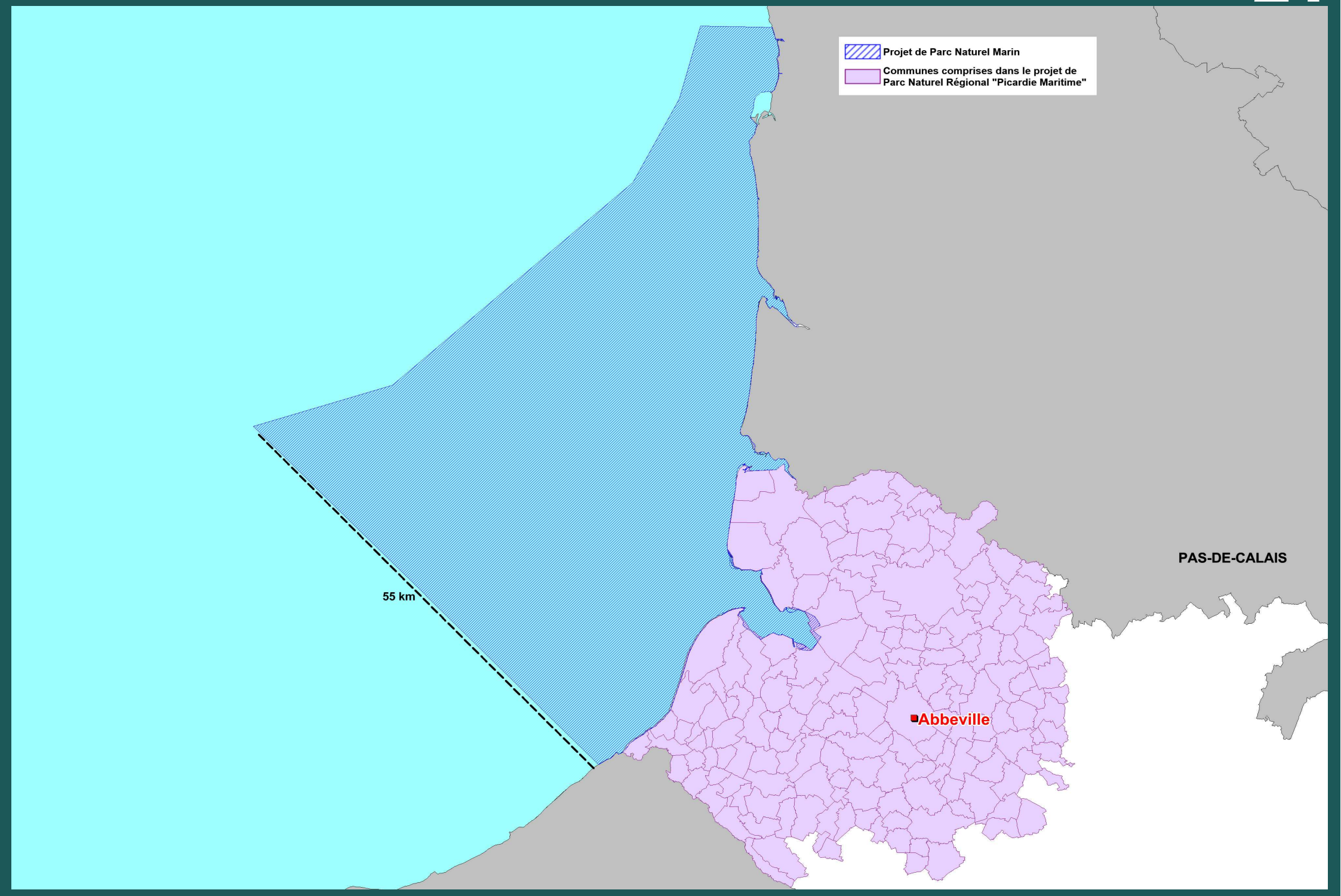

Plan de Prévention des Risques Naturels dans le Département de la Somme

Document réalisé le 12 novembre 2014

Légende :

Risques Inondations

- Plan de Prévention des Risques Prescrit
- Plan de Prévention des Risques en cours d'Etude
- Plan de Prévention des Risques Approuvé

Risques Mouvements de terrains

- Plan de Prévention des Risques Prescrit
- Plan de Prévention des Risques en cours d'Etude
- Plan de Prévention des Risques Approuvé

Risques Littoraux

- Plan de Prévention des Risques Prescrit
- Plan de Prévention des Risques en cours d'Etude
- Plan de Prévention des Risques Approuvé

Multirisques

- Plan de Prévention des Risques Prescrit
- Plan de Prévention des Risques en cours d'Etude
- Plan de Prévention des Risques Approuvé

PPR du Marquenterre - Baie de Somme
prescrit le 10 Mai 2010

- 110 BOISMONT
- 303 FAVIERES
- 333 FORT MAHON PLAGE
- 228 LE CROTOY
- 600 NOVELLES SUR MER
- 633 PANTHOILE
- 649 QUEND
- 688 RUE
- 713 SAINT QUENTIN EN TOURMONT
- 721 SAINT VALERY SUR SOMME

PPRI basse vallée de l'Authie
prescrit le 13 Août 2012

- 590 NAMPONT
- 619 QUEND
- 806 VILLERS-SUR-AUTHIE
- 815 VRON

PPR des Bas champs
prescrit le 08 Février 2007

- 039 AULT
- 146 BRUTELLES
- 182 CAYEUX-SUR-MER
- 464 LANCHERES
- 618 PENDE
- 721 SAINT VALERY-SUR-SOMME
- 826 WOIGNARUE

PPR de AULT
approuvé le 12 Décembre 2001

- 039 AULT

PPR Falaises picardes
prescrit le 06 juin 2013

- 039 AULT
- 714 SAINT-QUENTIN-LA-MOTTE-CROIX-AU-BAILLY
- 826 WOIGNARUE

PPR de la Bresle
prescrit le 04 Septembre 2006

- 533 MERS-LES-BAINS
- 76255 EU (Seine-maritime)
- 76711 LE TREPORT (Seine-maritime)

PPRI de la vallée de la Somme et de ses affluents
approuvé le 2 Août 2012

- | | | |
|---------------------------|------------------------------|----------------------------|
| 001 ABBEVILLE | 213 COTTENCHY | 530 MERICOURT-L'ABBE |
| 011 AILLY-SUR-SOMME | 229 CROUY-SAINT-PIERRE | 532 MERICOURT-SUR-SOMME |
| 016 ALBERT | 234 DAOURS | 535 MESSE (Ls) |
| 017 ALLAINES | 238 DERNANCOURT | 539 MIRAMONT |
| 021 AMIENS | 240 DOINGT | 554 MOLLIES-DREUIL |
| 024 ARGOEUVES | 246 DOMMARTIN | 556 MONS-BOUBERT |
| 036 AUBIGNY | 256 DREUIL-LES-AMIENS | 569 MORCOURT |
| 045 AUTHUILLE | 262 EAUCOURT-SUR-SOMME | 593 NEUVILLE-LES-BRAY (Ls) |
| 047 AVELUY | 264 ECLUSIER-VAUX | 607 OISSY |
| 050 BACQUEL-SUR-SELLE | 268 EPAGNE-EPAGNETTE | 618 PENDE |
| 051 BAILLEUL | 282 ERONDELLE | 620 PERONNE |
| 054 BARLEUX | 295 ETINEHEM | 622 PICQUIGNY |
| 065 BEAUCOURT-SUR-L'ANCRE | 296 ETOILE | 627 PLACHY-BUYON |
| 069 BEAUMONT-HAMEL | 307 FEULLERES | 632 PONT-DE-METZ |
| 073 BECORDEL-BECOURT | 318 FLIXECOURT | 634 PONT-NOYELLES |
| 082 BELLOY-SUR-SOMME | 328 FONTAINE-SUR-SOMME | 635 PONT-REMY |
| 102 BIACHES | 337 FOUENCAMPS | 650 QUERRIEU |
| 107 BLANGY-TRONVILLE | 338 FOUILLOY | 668 REMIENCOURT |
| 110 BOISMONT | 367 FRISE | 672 RIBEMONT-SUR-ANCRE |
| 112 BONNAY | 379 GLISY | 673 RIENCOURT |
| 117 BOUCHON | 384 GRANDCOURT | 674 RIVERY |
| 123 BOURDON | 385 GRAND-LAVIERS | 691 SAIGNEVILLE |
| 131 BOVES | 403 GUYENCOURT-SUR-NOYE | 693 SAILLY-LAURETTE |
| 135 BRAY-LES-MAREUIL | 405 HAILLES | 694 SAILLY-LE-SEC |
| 136 BRAY-SUR-SOMME | 411 HAMEL (Ls) | 718 SAINT-SALVEUR |
| 137 BREILLY | 412 HAMELET | 721 SAINT-VALERY-SUR-SOMME |
| 151 BUIRE-SUR-L'ANCRE | 416 HANGEST-SUR-SOMME | 724 SALEX |
| 156 BUSSY-LES-DAOURS | 426 HELLY | 725 SALOUEL |
| 160 CAGNY | 428 HEM-MONACU | 738 SOUES |
| 161 CAHON | 444 HUCHENNEVILLE | 743 SUZANNE |
| 163 CAMBRON | 451 IRLÉS | 752 THEZY-GLIMONT |
| 164 CAMON | 461 LAMOTTE-BREBIERE | 753 THIEPVAL |
| 172 CAPPY | 476 LIERCOURT | 769 TREUX |
| 184 CERISY | 482 LIMEUX | 774 VAIRE-SOUS-CORBIE |
| 187 CHAUSSEE-TIRANCOURT | 486 LONG | 784 VAUX-SUR-SOMME |
| 192 CHIPILLY | 488 LONGPRE-LES-CORPS-SAINTS | 785 VECQUEMONT |
| 199 CLERY-SUR-SOMME | 489 LONGUEAU | 791 VERS-SUR-SELLE |
| 200 COCQUEREL | 512 MAREUIL-CAUBERT | 807 VILLE-SUR-ANCRE |
| 206 CONDE-FOLIE | 513 MEAULTE | 835 YEUX |
| 212 CORBIE | | |

PPRI du canton de CONTY
prescrit le 26 septembre 2005

- 334 FOSSEMANANT
- 485 LOEUILLY
- 504 NEUVILLE-LES-LOEUILLY
- 583 NAMPTY
- 643 PROUZEL

PPR mouvement de terrain de MONTDIDER
approuvé le 26 Juin 2006

- 561 MONTDIDER

PPRI de MESNIL-MARTINSART
approuvé le 22 juillet 2008

- 540 MESNIL-MARTINSART

PPRI de CURLU
prescrit le 26 septembre 2005

- 231 CURLU

PPRI du canton de CHAULNES et BRAY-SUR-SOMME
approuvé le 22 juillet 2008

- 194 CHUGHNES
- 195 CHUGNOLLES
- 325 FONTAINE-LES-CAPPY
- 644 PROYART



PPR mouvement de terrain de l'Arrondissement de MONTDIDER
approuvé le 12 juin 2008

- | | |
|--------------------------|-----------------------------|
| 023 ANDECHY | 359 FRESNOY-LES-ROYE |
| 027 ARMANCOURT | 383 GOVENCOURT |
| 101 BEURNAIGNES | 391 GRUVILLERS |
| 116 BOUCHOIR | 393 GRUNY |
| 176 CARREPUIS | 409 HALLU |
| 185 CHAMPIEN | 421 HATTENCOURT |
| 189 CHAVATTE (LA) | 453 LABOISSIERE-EN-SANTERRE |
| 191 CHILLY | 467 LAUCOURT |
| 223 CREMERY | 473 LIANCOURT-FOSSE |
| 232 DAMERY | 517 MARGUILLERS |
| 233 DANCOURT-POPINCOURT | 520 MAUCOURT |
| 263 ECHELLE- SAINT-AURIN | 524 MEHARICOURT |
| 278 ERCHES | 617 PARVILLERS-LE-QUESNOY |
| 292 ETALON | 623 PIENNES-ONVILLERS |
| 293 ETELFAY | 646 PUNCHY |
| 302 FAVEROLLES | 667 REMAUGIES |
| 306 FESCAMPES | 682 ROUVROY-EN-SANTERRE |
| 320 FOLIES | 685 ROYE |
| 322 FONCHES-FONCHETTE | 708 SAINT-MARD |
| 339 FOUQUESCOURT | 759 TILLOLOY |
| 347 FRANSART | 803 VILLERS-LES-ROYE |
| | 822 WARSY |

Plan de Prévention des Risques Technologiques dans le Département de la Somme

Document réalisé le 03 janvier 2014

Légende :

-  Plan de Prévention des Risques Prescrit
-  Plan de Prévention des Risques en cours d'Etude
-  Plan de Prévention des Risques Approuvé

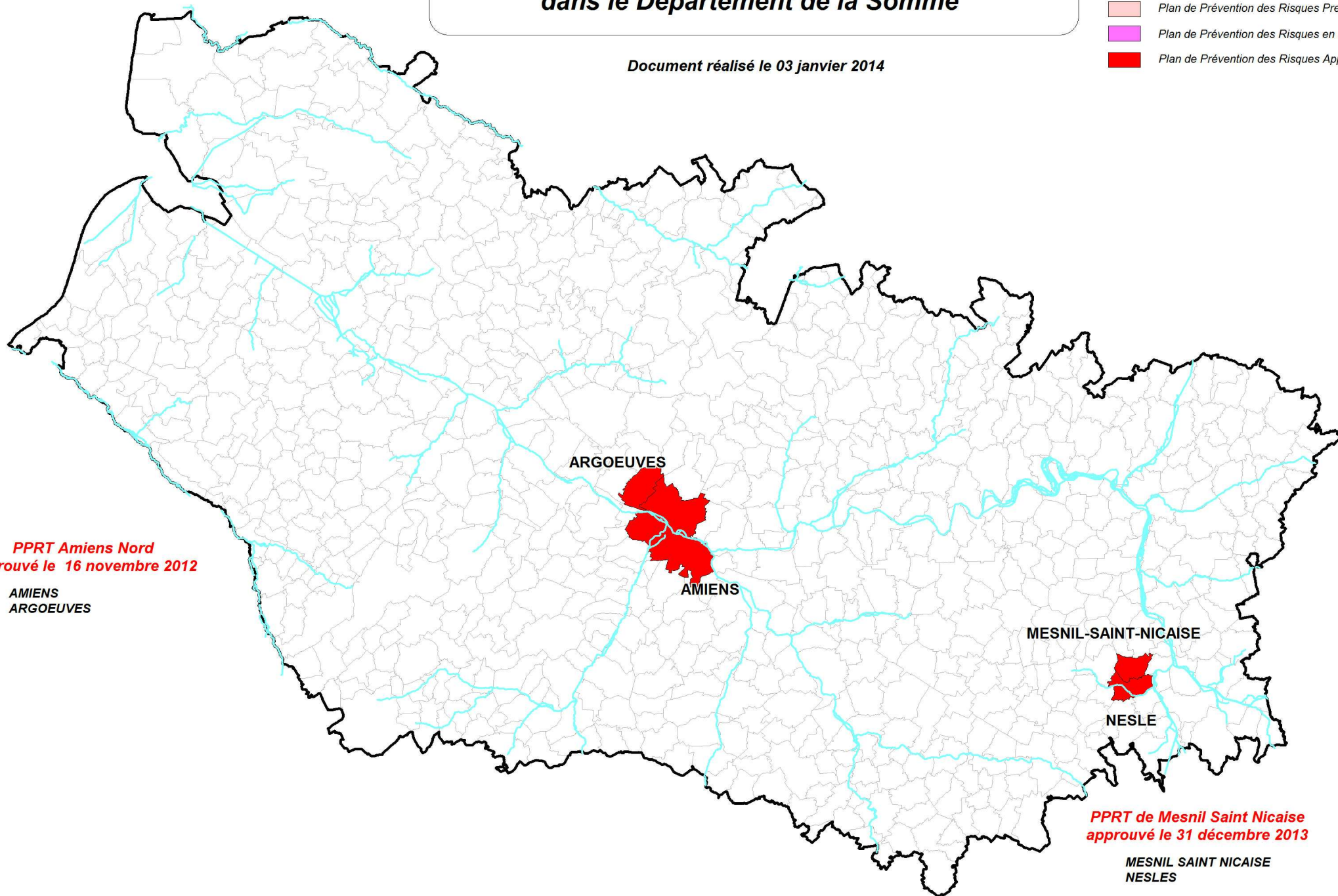

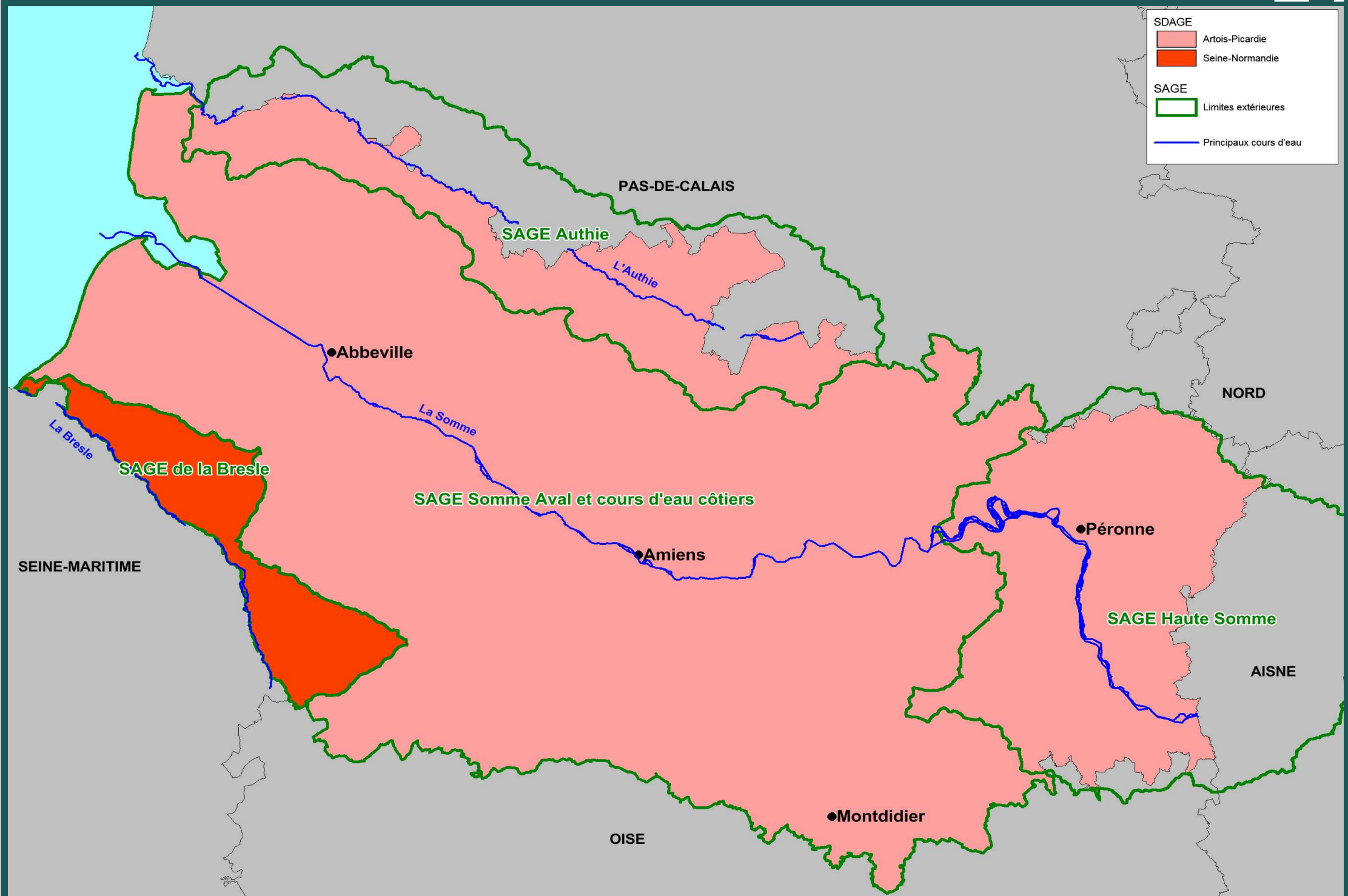

SDAGE

- Artois-Picardie
- Seine-Normandie

SAGE

- Limites extérieures
- Principaux cours d'eau

Taux de SAU par commune en 2010
SAU/surface communale en Ha

- > 80 %
- de 60 à 80 %
- de 40 à 60 %
- de 20 à 40 %
- < à 20 %

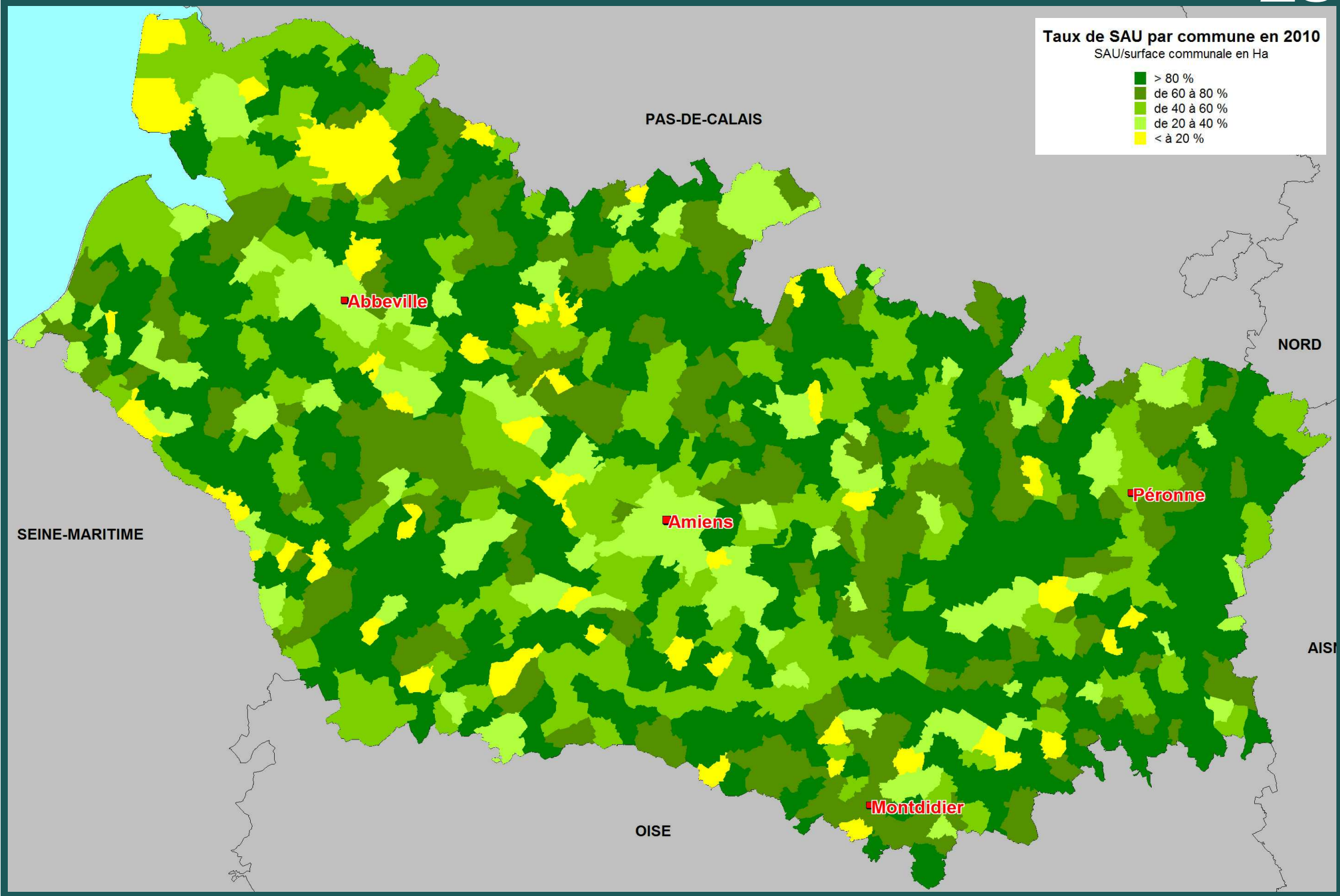

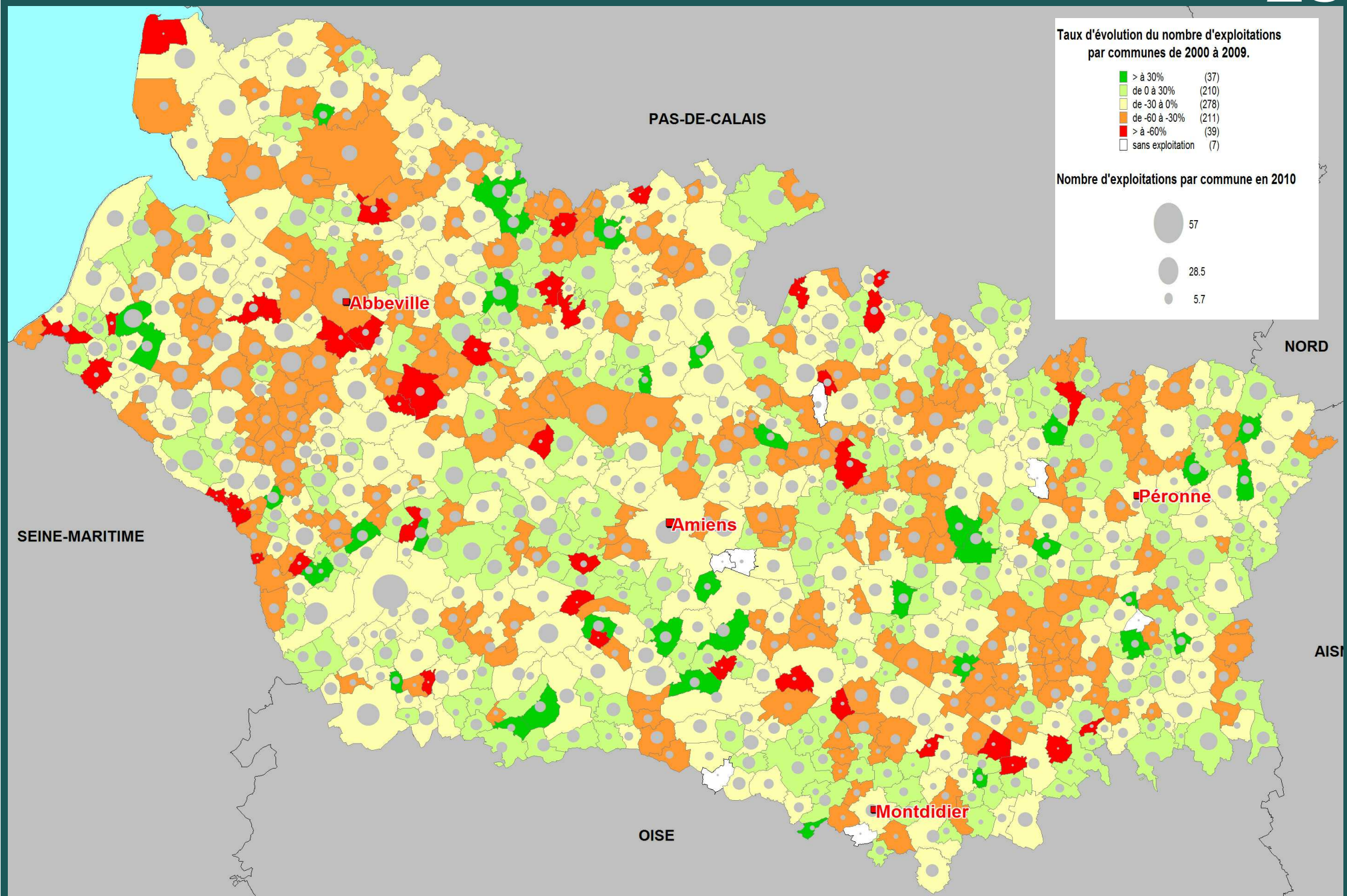

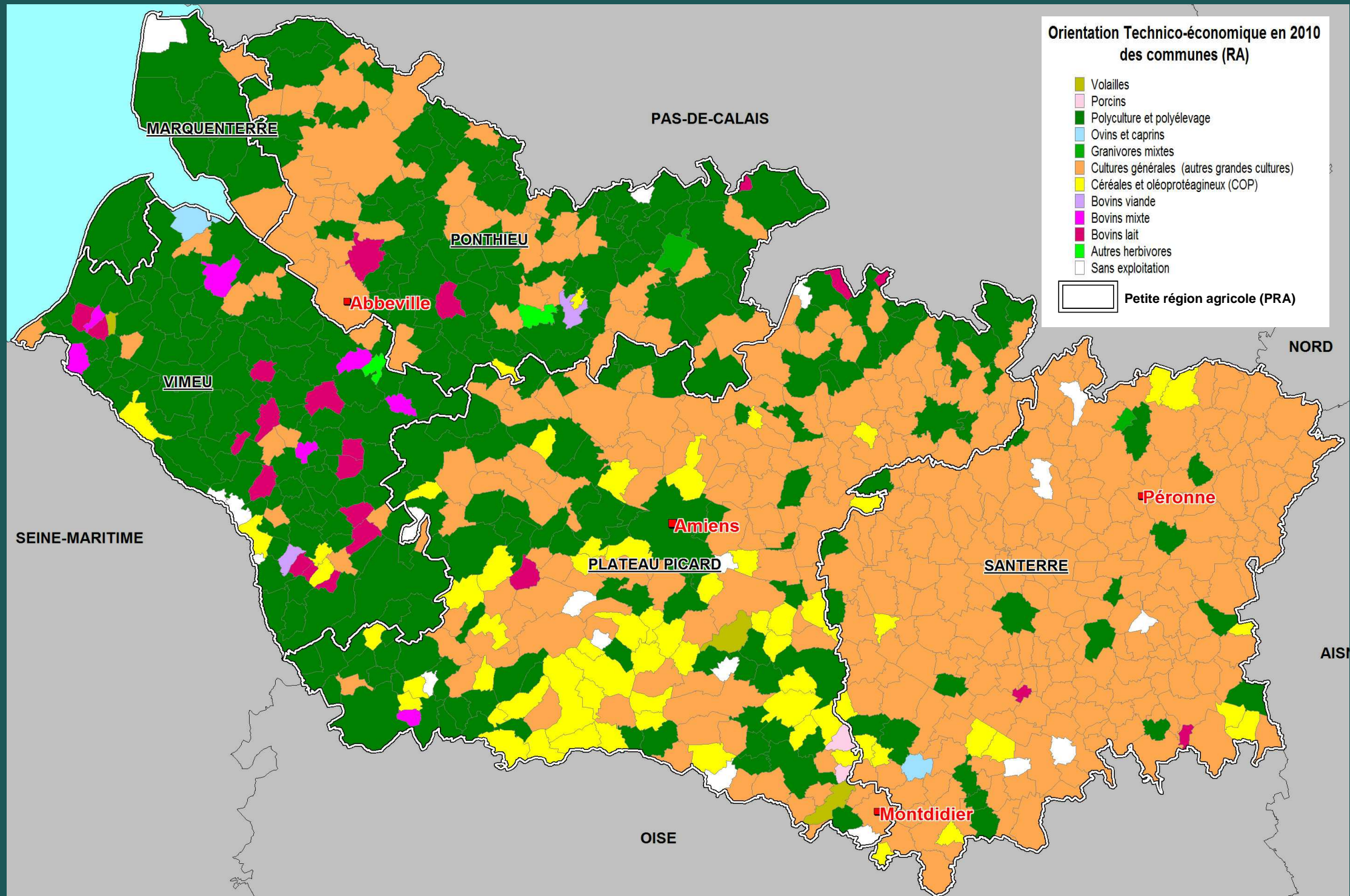

ATLAS de la Somme

Sources des cartes

- Carte 1 : IGN / MNT GéoPicardie
- Carte 2 : IGN bd-carto
- Carte 3 : IGN bd-carto
- Carte 4 : INSEE 2011
- Carte 5 : INSEE 2011
- Carte 6 : INSEE 2006 - 2011
- Carte 7 : INSEE 2011
- Carte 8 : INSEE 2011
- Carte 9 : INSEE 2011
- Carte 10 : INSEE 2011
- Carte 11 : SITADEL
- Carte 12 : RPLS 2013
- Carte 13 : IGN / DDTM 80
- Carte 14 : IGN / DDTM 80
- Carte 15 : IGN / DDTM 80 / DREAL Picardie
- Carte 16 : MOS
- Carte 17 :
- Carte 18 : DDTM 80
- Carte 19 : DDTM 80 / DREAL Picardie
- Carte 20 : DDTM 80 / DREAL Picardie
- Carte 21 : DDTM 80
- Carte 22 : DDTM 80
- Carte 23 : DDTM 80
- Carte 24 : Agence de l'Eau Artois-Picardie / Agence de l'Eau Seine- Normandie
- Carte 25 : DDTM 80
- Carte 26 : DDTM80
- Carte 27 : DDTM 80



DDTM de la Somme

MIDDEG / PECT / PSIG

JANVIER 2015