PRÉFET
DU VAL-D'OISE
Liberté
Égalité
Fraternité

ATLAS FONCIER - Commune de Andilly

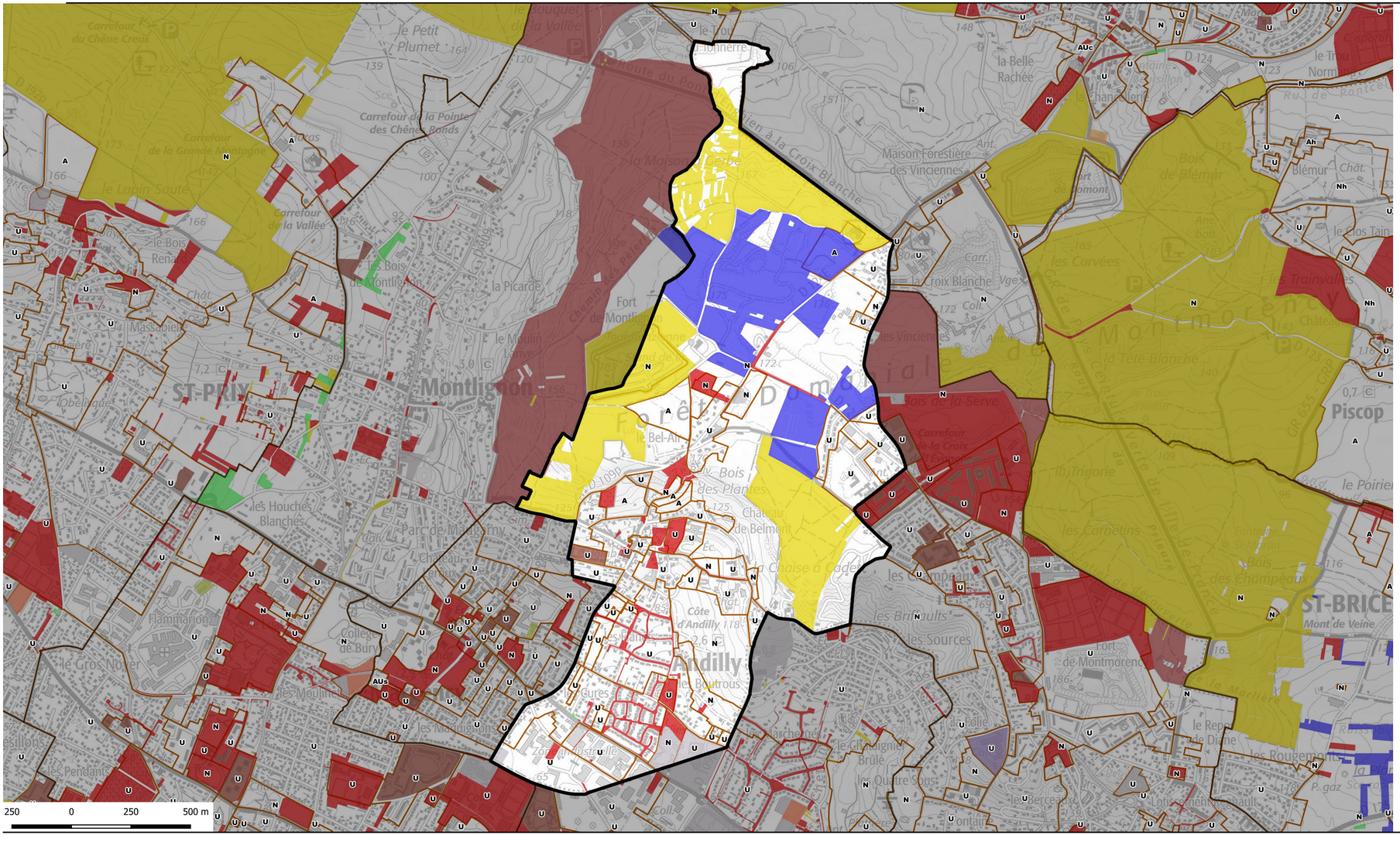

propriétaire public	Nombre de parcelle	Superficie totale	catpro2	% de la surface communale
ETABLISSEMENT D ENSEIGNEMENT	1	31	E3	0,00
ORGANISME DE LOGEMENT SOCIAL	3	9402	F1	0,35
ETAT	5	125002	P1	4,63
ETAT ET STRUCTURE FORESTIERE	324	435210	P1 A2	16,12
REGION	15	193362	P2	7,16
REGION ET PERSONNE MORALE PU	24	178164	P2 M2	6,60
DEPARTEMENT	1	266	P3	0,01
STRUCTURE INTERCOMMUNALE	52	34950	P4	1,29
COMMUNE	68	91903	P5	3,40
RESEAU ELECTRIQUE OU GAZ	6	114067	R5	4,22
STRUCTURE SOCIALE	1	55	S2	0,00

Type de propriétaires publics
- Etat en gestion propre
- Région Ile-de-france
- Département
- Commune
- Commune de Paris
- Office HLM
- Etablissement du Foncier
- Structure intercommunale

Etablissements publics ou organismes assimilés
- Etablissement de santé et organisme social
- Etablissement d'enseignement
- Exploitant de réseau
- Exploitant agricole forestier
- Structure lié à la culture
- Liste régionale de mobilisation du foncier public
- Plan local d'urbanisme

https://carto2.geo-ide.din.developpement-durable.gouv.fr/frontoffice/?map=8b71d05c-e209-41c2-b3bc-786f85ebcbc1

Sources : ©IGN-PCI-VECTEUR®2022, ©IGN–SCAN25®2018 ; Foncier Public 2021 (édition 2022)©CEREMA ; DDT95
Auteur : DDT95 - BVAT/PG
Date : 08 août 2022

N° 14_06_1708
Collection