

ATLAS FONCIER - Commune de Asnières-sur-Oise

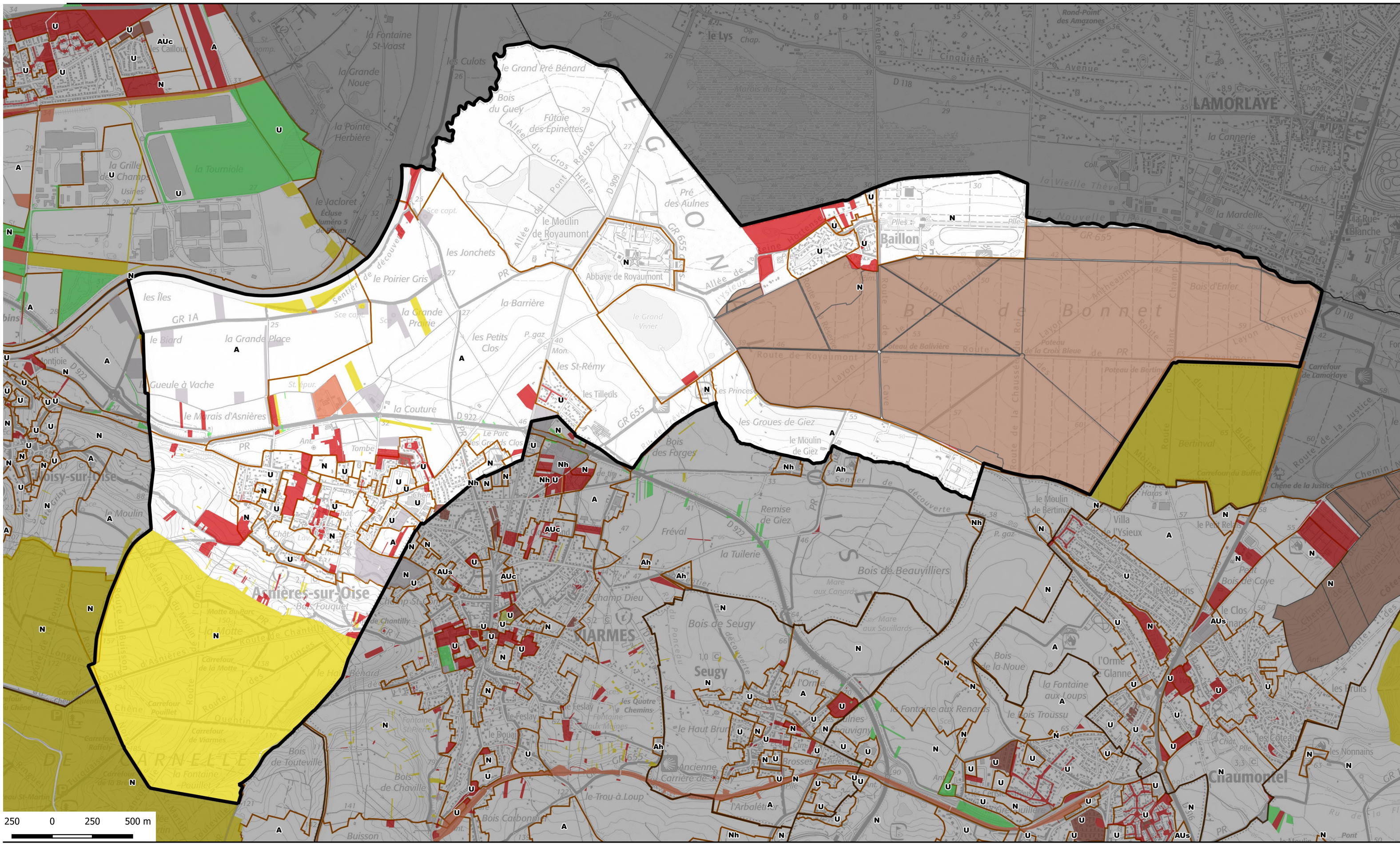

propriétaire public	Nombre de parcelle	Superficie totale	catpro2	% de la surface communale
SAFER	1	872	A4	0,01
ORGANISME DE LOGEMENT SOCIAL	18	6824	F1	0,05
STRUCTURE LIEE À LA CULTURE	21	3600625	L3	25,59
PERSONNE MORALE PUBLIQUE AUT	6	35566	M2	0,25
ETAT	47	66851	P1	0,48
ETAT ET STRUCTURE FORESTIERE	5	1578277	P1 A2	11,22
ETAT ET PERSONNE PHYSIQUE	2	398	P1 X1	0,00
DEPARTEMENT	22	2792	P3	0,02
STRUCTURE INTERCOMMUNALE	31	166020	P4	1,18
COMMUNE	179	284160	P5	2,02
RESEAU ELECTRIQUE OU GAZ	4	600	R5	0,00
STRUCTURE SOCIALE	5	8196	S2	0,06

- Type de propriétaires publics**
- Etat en gestion propre
 - Région Ile-de-france
 - Département
 - Commune
 - Commune de Paris
 - Office HLM
 - Etablissement du Foncier
 - Structure intercommunale
- Etablissements publics ou organismes assimilés**
- Etablissement de santé et organisme social
 - Etablissement d'enseignement
 - Exploitant de réseau
 - Exploitant agricole forestier
 - Structure lié à la culture
 - Liste régionale de mobilisation du foncier public
 - Plan local d'urbanisme



<https://carto2.geo-ide.din.developpement-durable.gouv.fr/frontoffice/?map=8b71d05c-e209-41c2-b3bc-786f85ebcbl>