

ATLAS FONCIER - Commune de Auvers-sur-Oise

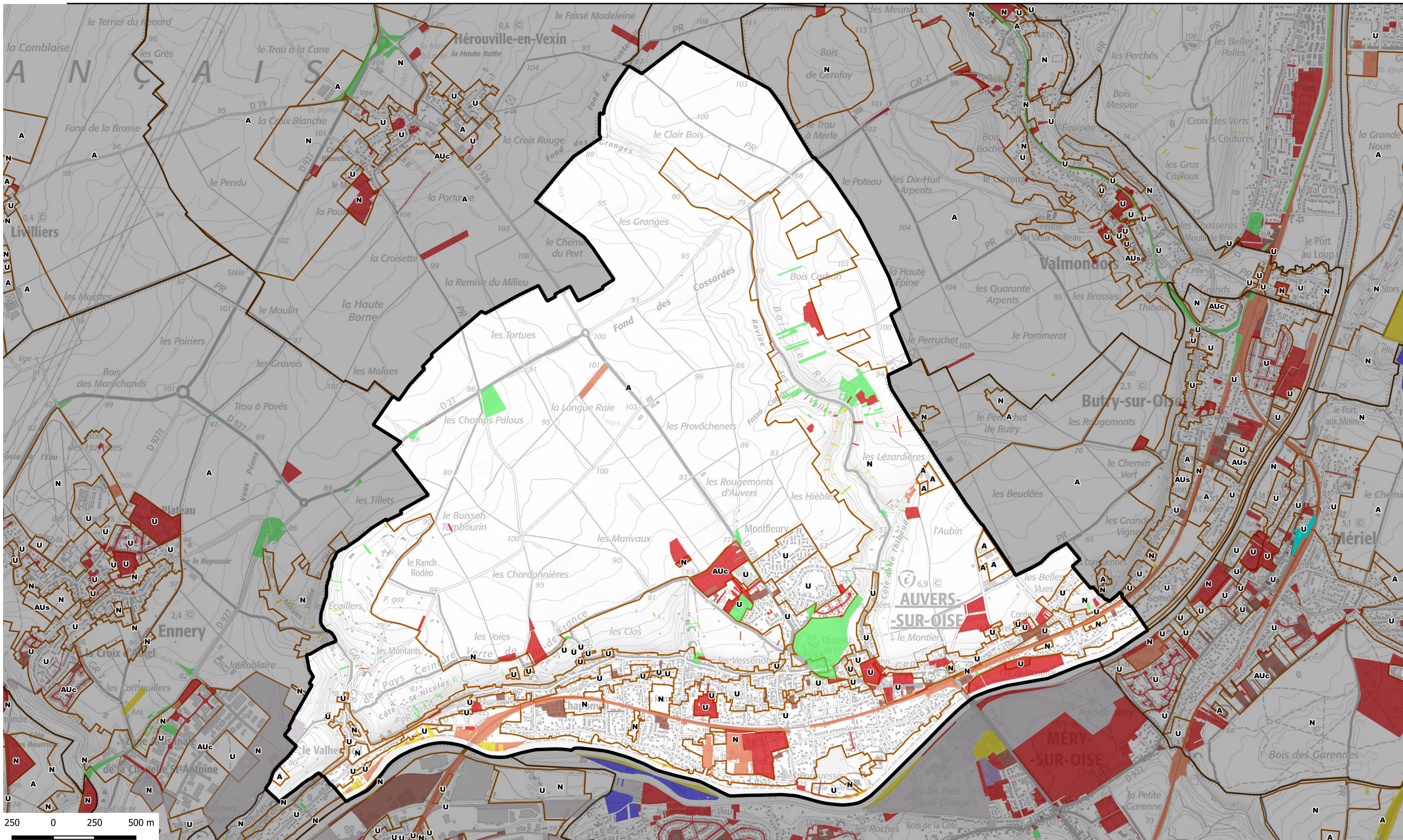

propriétaire public	Nombre de parcelle	Superficie totale	catpro2	% de la surface communale
ORGANISME DE LOGEMENT SOCIAL	37	39958	F1	0,31
ORGANISME DE LOGEMENT SOCIAL	4	2097	F1 G2	0,02
ORGANISME DE LOGEMENT SOCIAL	1	120	F1 X1	0,00
ETABLISSEMENT PUBLIC FONCIER	9	8395	F2	0,07
PERSONNE MORALE PUBLIQUE AUT	8	2899	M2	0,02
ETAT	87	24675	P1	0,19
ETAT ET DEPARTEMENT	67	14354	P1 P3	0,11
ETAT ET STRUCTURE FLUVIALE OU	1	41	P1 R4	0,00
DEPARTEMENT	67	186015	P3	1,47
DEPARTEMENT ET ORGANISME DE L	1	4867	P3 F1	0,04
STRUCTURE INTERCOMMUNALE	2	12944	P4	0,10
COMMUNE	160	294454	P5	2,32

- Type de propriétaires publics**
- Etat en gestion propre
 - Région Ile-de-france
 - Département
 - Commune
 - Commune de Paris
 - Office HLM
 - Etablissement du Foncier
 - Structure intercommunale
- Etablissements publics ou organismes assimilés**
- Etablissement de santé et organisme social
 - Etablissement d'enseignement
 - Exploitant de réseau
 - Exploitant agricole forestier
 - Structure liée à la culture
 - Liste régionale de mobilisation du foncier public
 - Plan local d'urbanisme



<https://carto2.geo-ide.din.developpement-durable.gouv.fr/frontoffice/?map=8b71d05c-e209-41c2-b3bc-786f85ebcbl>