

# ATLAS FONCIER - Commune de Beaumont-sur-Oise

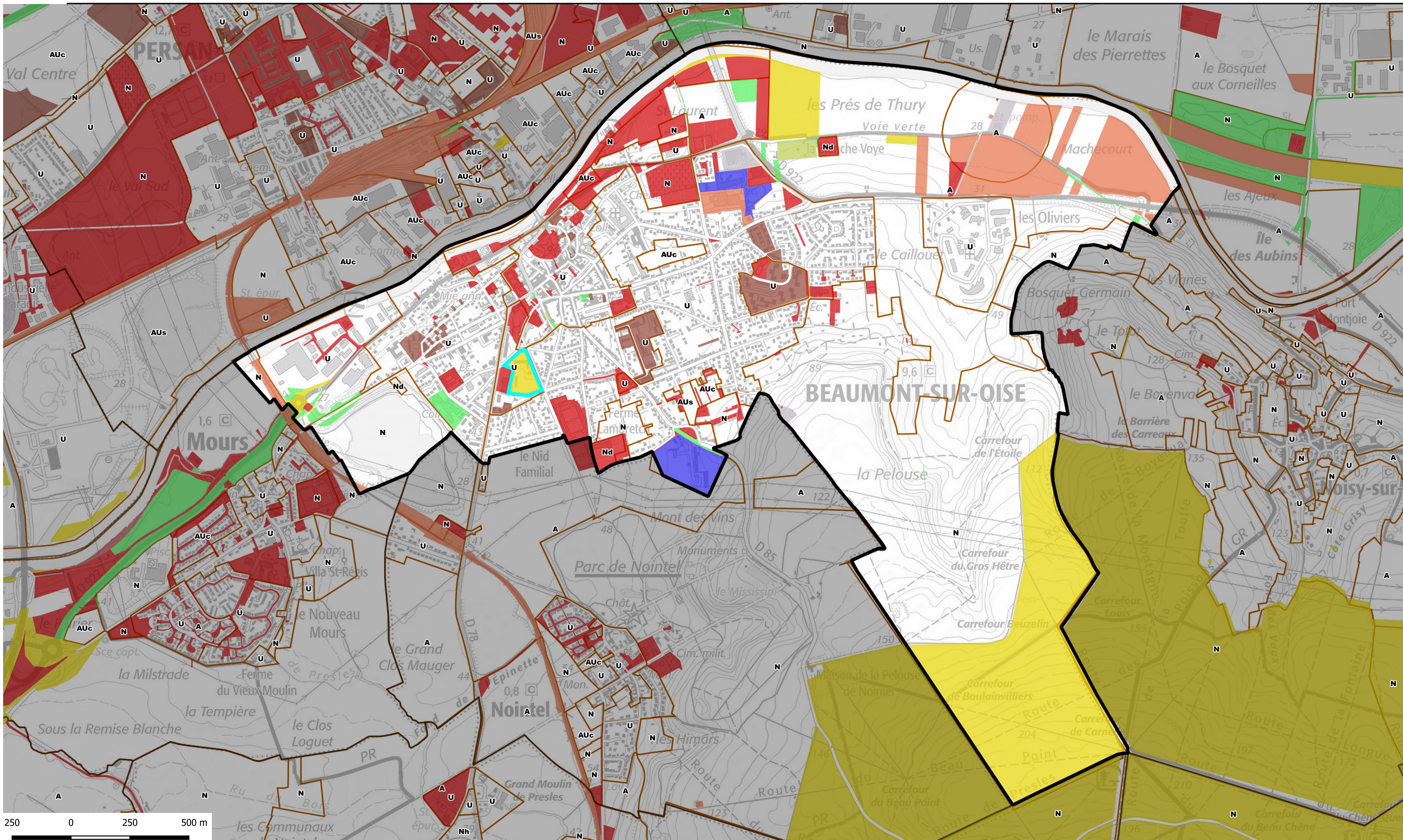

propriétaire public	Nombre de parcelle	Superficie totale	catpro2	% de la surface communale
ORGANISME DE LOGEMENT SOCIAL	50	98379	F1	1,76
PERSONNE MORALE PUBLIQUE AUT	11	13727	M2	0,25
ETAT	26	638848	P1	11,41
REGION	9	68936	P2	1,23
REGION ET STRUCTURE AERIENNE	1	18877	P2 R3	0,34
DEPARTEMENT	36	52538	P3	0,94
DEPARTEMENT ET ORGANISME DE L	2	2257	P3 F1	0,04
STRUCTURE INTERCOMMUNALE	4	25969	P4	0,46
COMMUNE	220	367817	P5	6,57
COMMUNE ET ORGANISME DE LOGE	1	860	P5 F1	0,02
RESEAU FERRE	4	9665	R2	0,17
RESEAU ELECTRIQUE OU GAZ	7	370	R5	0,01

- Type de propriétaires publics**
- Etat en gestion propre
  - Région Ile-de-france
  - Département
  - Commune
  - Commune de Paris
  - Office HLM
  - Etablissement du Foncier
  - Structure intercommunale
- Etablissements publics ou organismes assimilés**
- Etablissement de santé et organisme social
  - Etablissement d'enseignement
  - Exploitant de réseau
  - Exploitant agricole forestier
  - Structure lié à la culture
  - Liste régionale de mobilisation du foncier public
  - Plan local d'urbanisme



<https://carto2.geo-ide.din.developpement-durable.gouv.fr/frontoffice/?map=8b71d05c-e209-41c2-b3bc-786f85ebcbl>