

ATLAS FONCIER - Commune de Bernes-sur-Oise

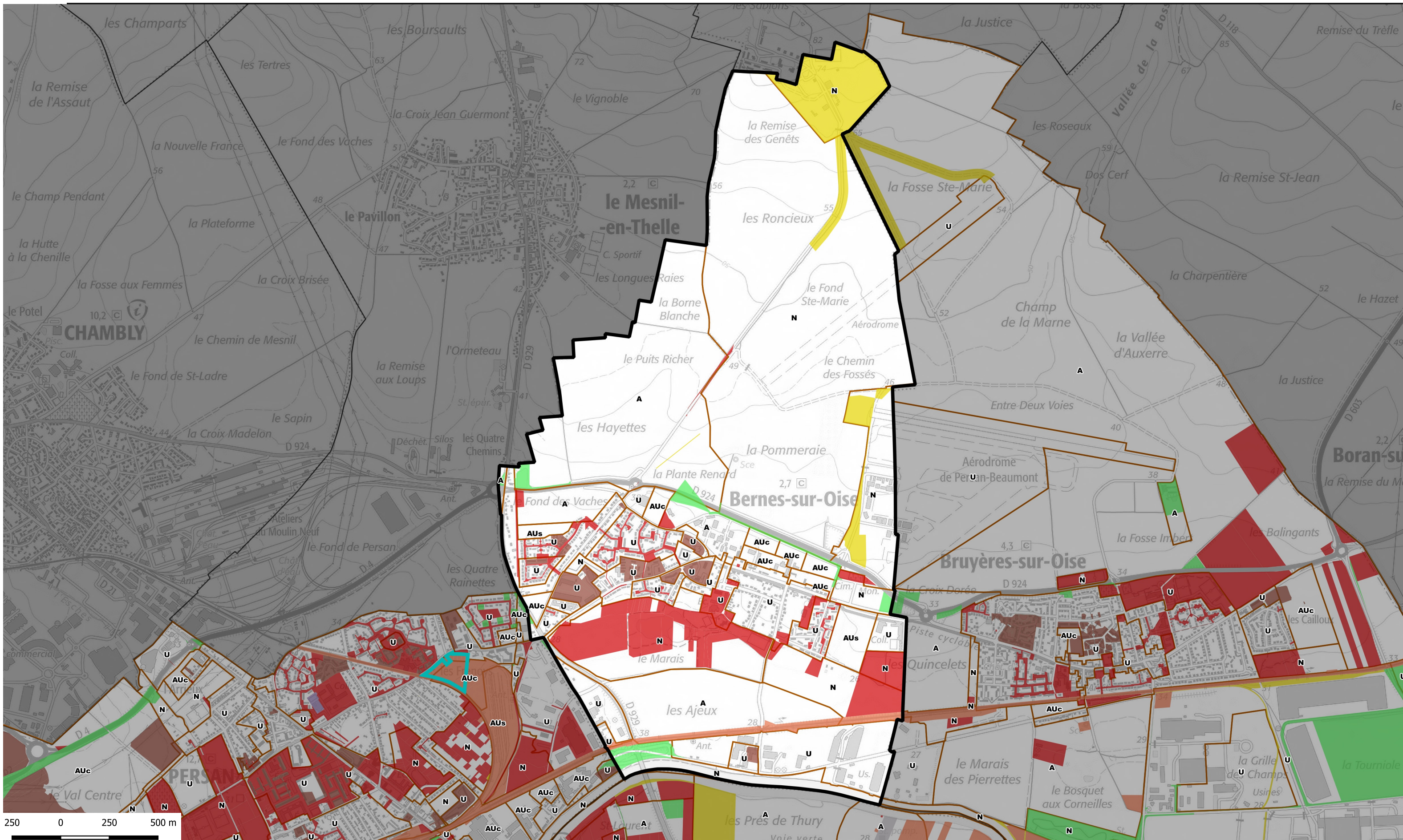

propriétaire public	Nombre de parcelle	Superficie totale	catpro2	% de la surface communale
ETABLISSEMENT D ENSEIGNEMENT	3	34001	E3	0,62
ORGANISME DE LOGEMENT SOCIAL	28	87999	F1	1,61
PERSONNE MORALE PUBLIQUE AUT	1	1069	M2	0,02
ETAT	5	249541	P1	4,58
DEPARTEMENT	59	198531	P3	3,64
COMMUNE	117	384925	P5	7,06
RESEAU FERRE	6	53250	R2	0,98
STRUCTURE AERIEENNE	12	417778	R3	7,67
RESEAU ELECTRIQUE OU GAZ	3	205	R5	0,00
RESEAU ELECTRIQUE OU GAZ ET P	1	30	R5 X1	0,00
ETABLISSEMENT DE SANTE	1	5180	S1	0,10
STRUCTURE SOCIALE	2	16374	S2	0,30

- Type de propriétaires publics**
- Etat en gestion propre
 - Région Ile-de-france
 - Département
 - Commune
 - Commune de Paris
 - Office HLM
 - Etablissement du Foncier
 - Structure intercommunale
- Etablissements publics ou organismes assimilés**
- Etablissement de santé et organisme social
 - Etablissement d'enseignement
 - Exploitant de réseau
 - Exploitant agricole forestier
 - Structure lié à la culture
 - Liste régionale de mobilisation du foncier public
 - Plan local d'urbanisme



<https://carto2.geo-ide.din.developpement-durable.gouv.fr/frontoffice/?map=8b71d05c-e209-41c2-b3bc-786f85ebcbl>