

ATLAS FONCIER - Commune de Bouffémont

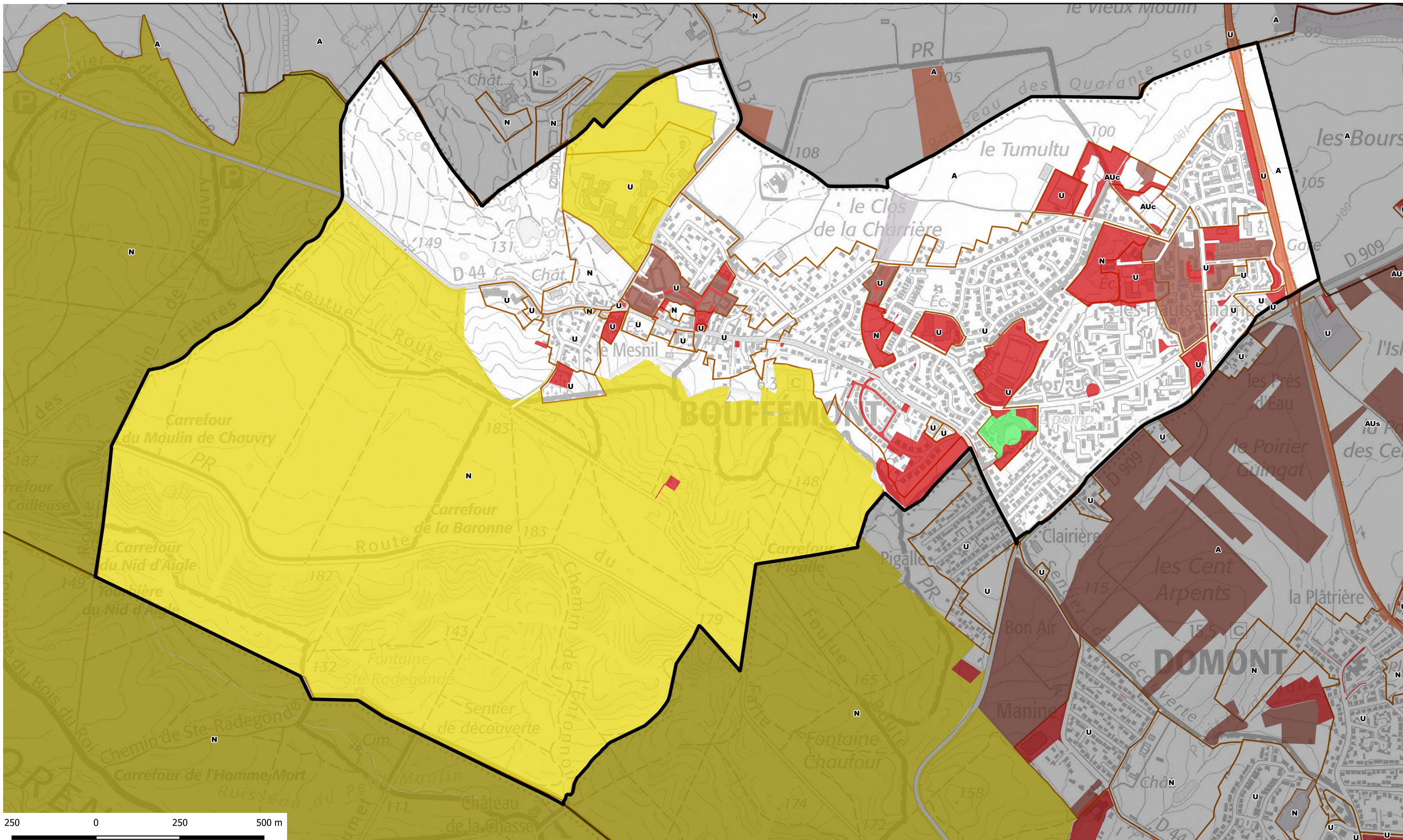

propriétaire public	Nombre de parcelle	Superficie totale	catpro2	% de la surface communale
ORGANISME DE LOGEMENT SOCIAL	26	83347	F1	1,85
ORGANISME DE LOGEMENT SOCIAL	3	2998	F1 M1	0,07
SEM OU SPLA	3	730	F4	0,02
SEM OU SPLA ET PROPRIETE DIVISE	4	13447	F4 G2	0,30
PERSONNE MORALE PUBLIQUE AUT	1	367	M2	0,01
ETAT	10	155638	P1	3,45
ETAT ET STRUCTURE FORESTIERE	15	2227058	P1 A2	49,38
DEPARTEMENT	6	15626	P3	0,35
STRUCTURE INTERCOMMUNALE	20	14257	P4	0,32
COMMUNE	161	189823	P5	4,21
RESEAU FERRE	2	17306	R2	0,38
RESEAU ELECTRIQUE OU GAZ	2	109	R5	0,00

- Type de propriétaires publics**

 - Etat en gestion propre
 - Région Ile-de-france
 - Département
 - Commune
 - Commune de Paris
 - Office HLM
 - Etablissement du Foncier
 - Structure intercommunale

Etablissements publics ou organismes assimilés

 - Etablissement de santé et organisme social
 - Etablissement d'enseignement
 - Exploitant de réseau
 - Exploitant agricole forestier
 - Structure lié à la culture
 - Liste régionale de mobilisation du foncier public
 - Plan local d'urbanisme



<https://carto2.geo-ide.din.developpement-durable.gouv.fr/frontoffice/?map=8b71d05c-e209-41c2-b3bc-786f85ebcbcl>