

# ATLAS FONCIER - Commune de Bruyères-sur-Oise

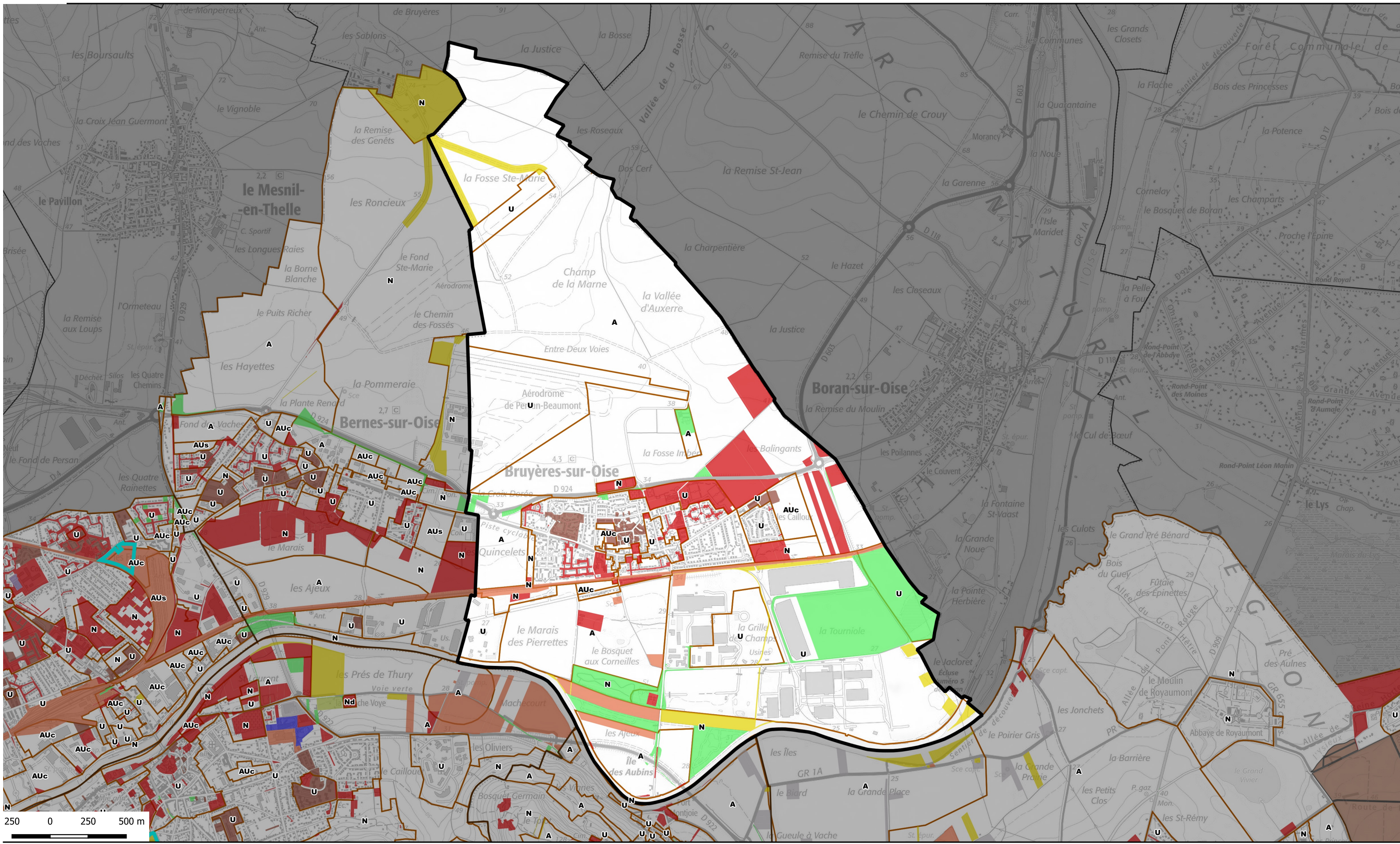

propriétaire public	Nombre de parcelle	Superficie totale	catpro2	% de la surface communale
ORGANISME DE LOGEMENT SOCIAL	140	63979	F1	0,72
ETABLISSEMENT PUBLIC FONCIER	2	6879	F2	0,08
SOCIETE CIVILE A VOCATION IMMOB	7	7972	G1 S1	0,09
PERSONNE MORALE PUBLIQUE AUT	7	5050	M2	0,06
ETAT	17	178786	P1	2,01
DEPARTEMENT	52	654362	P3	7,34
COMMUNE	117	475698	P5	5,34
RESEAU FERRE	9	70167	R2	0,79
STRUCTURE AERIENNE	15	961327	R3	10,79
STRUCTURE FLUVIALE OU MARITIME	2	55023	R4	0,62
RESEAU ELECTRIQUE OU GAZ	6	1021	R5	0,01
STRUCTURE SOCIALE	1	2359	S2	0,03

- Type de propriétaires publics**
- Etat en gestion propre
  - Région Ile-de-france
  - Département
  - Commune
  - Commune de Paris
  - Office HLM
  - Etablissement du Foncier
  - Structure intercommunale
- Etablissements publics ou organismes assimilés**
- Etablissement de santé et organisme social
  - Etablissement d'enseignement
  - Exploitant de réseau
  - Exploitant agricole forestier
  - Structure lié à la culture
  - Liste régionale de mobilisation du foncier public
  - Plan local d'urbanisme



<https://carto2.geo-ide.din.developpement-durable.gouv.fr/frontoffice/?map=8b71d05c-e209-41c2-b3bc-786f85ebcbl>