

ATLAS FONCIER - Commune de Chérence

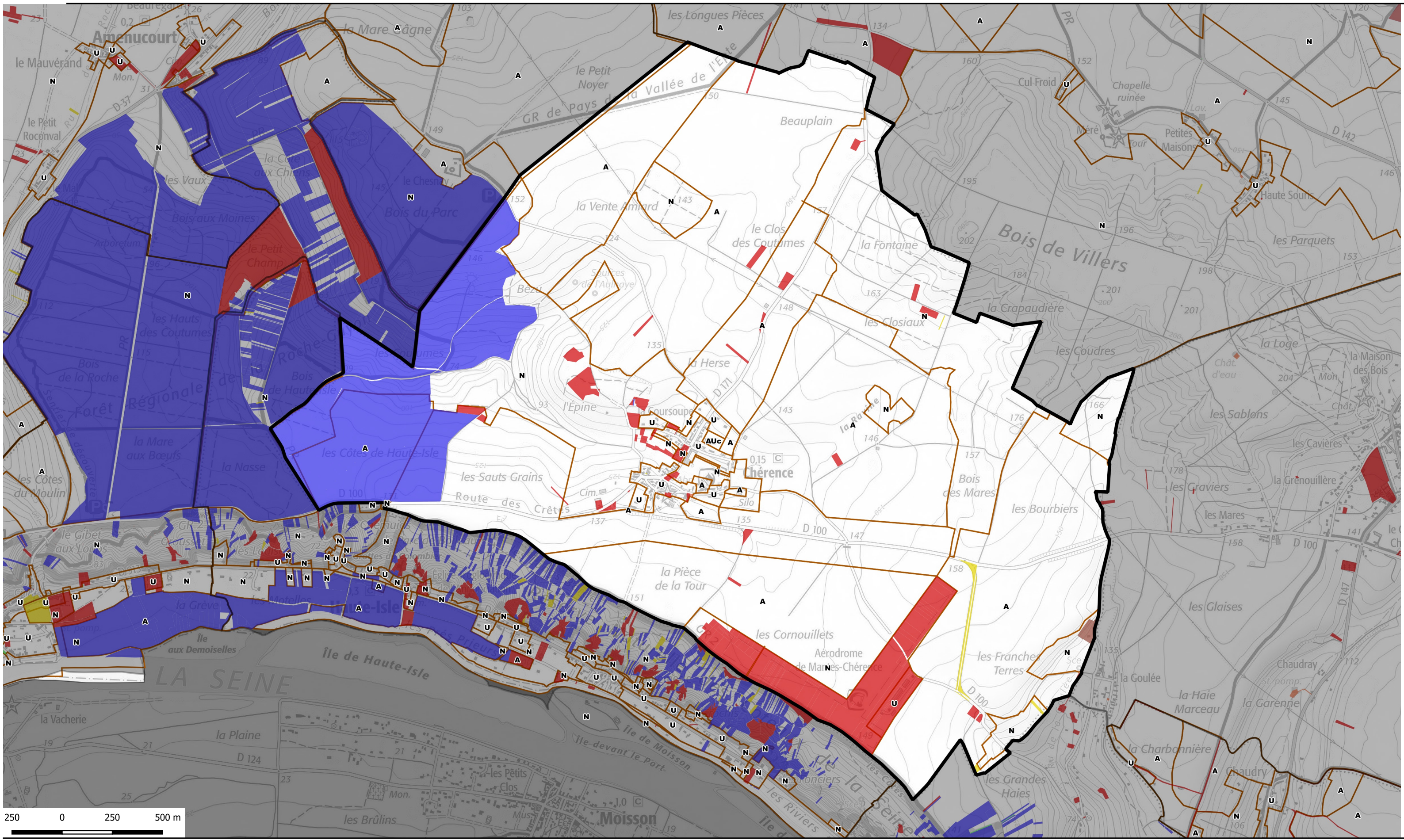

| propriétaire public | Nombre de parcelle | Superficie totale | catpro2 | % de la surface communale |
|------------------------------|--------------------|-------------------|---------|---------------------------|
| ORGANISME DE LOGEMENT SOCIAL | 5 | 6305 | F1 | 0,07 |
| ETAT | 14 | 13100 | P1 | 0,15 |
| REGION | 7 | 807092 | P2 | 9,53 |
| COMMUNE | 119 | 368269 | P5 | 4,35 |
| RESEAU ELECTRIQUE OU GAZ | 1 | 3 | R5 | 0,00 |

- Type de propriétaires publics**

 - Etat en gestion propre
 - Région Ile-de-france
 - Département
 - Commune
 - Commune de Paris
 - Office HLM
 - Etablissement du Foncier
 - Structure intercommunale

Etablissements publics ou organismes assimilés

 - Etablissement de santé et organisme social
 - Etablissement d'enseignement
 - Exploitant de réseau
 - Exploitant agricole forestier
 - Structure lié à la culture
 - Liste régionale de mobilisation du foncier public
 - Plan local d'urbanisme



<https://carto2.geo-ide.din.developpement-durable.gouv.fr/frontoffice/?map=8b71d05c-e209-41c2-b3bc-786f85ebcbcl>