

ATLAS FONCIER - Commune de Écouen

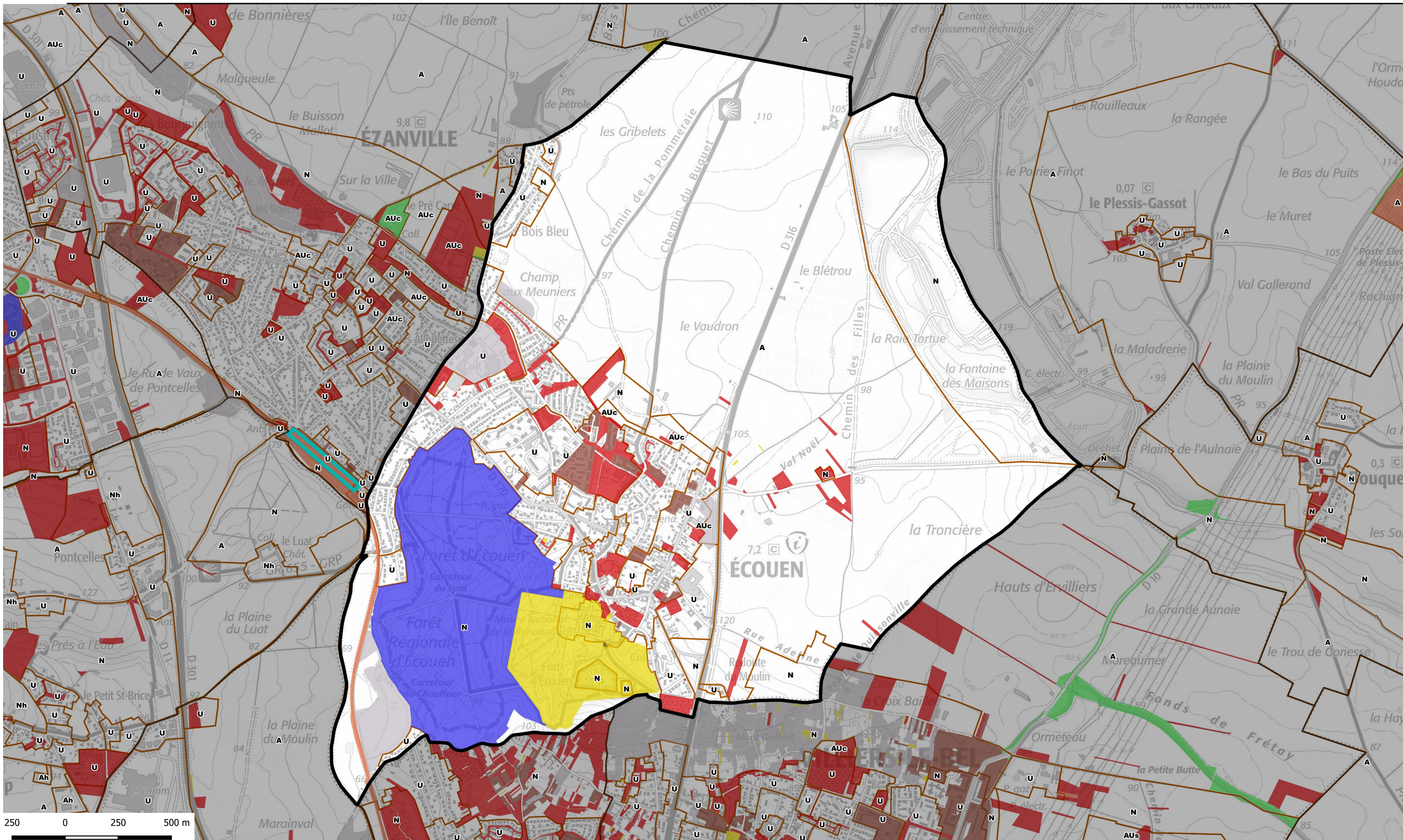

propriétaire public	Nombre de parcelle	Superficie totale	catpro2	% de la surface communale
ETABLISSEMENT D ENSEIGNEMENT	3	2079	E3 M1	0,03
ORGANISME DE LOGEMENT SOCIAL	28	29671	F1	0,39
ORGANISME DE LOGEMENT SOCIAL	2	24449	F1 G2	0,32
PERSONNE MORALE PUBLIQUE AUT	20	7297	M2	0,10
PERSONNE MORALE PUBLIQUE AUT	7	299	M2 X1	0,00
ETAT	29	292368	P1	3,85
ETAT ET STRUCTURE LIEE À LA CUL	1	218	P1 L3	0,00
REGION	22	818255	P2	10,78
DEPARTEMENT ET ORGANISME DE L	4	7239	P3 F1	0,10
STRUCTURE INTERCOMMUNALE	24	159070	P4	2,10
COMMUNE	201	223401	P5	2,94
COMMUNE ET INVESTISSEUR PROF	1	3813	P5 F7	0,05

- Type de propriétaires publics**
- Etat en gestion propre
 - Région Ile-de-france
 - Département
 - Commune
 - Commune de Paris
 - Office HLM
 - Etablissement du Foncier
 - Structure intercommunale
- Etablissements publics ou organismes assimilés**
- Etablissement de santé et organisme social
 - Etablissement d'enseignement
 - Exploitant de réseau
 - Exploitant agricole forestier
 - Structure lié à la culture
 - Liste régionale de mobilisation du foncier public
 - Plan local d'urbanisme



<https://carto2.geo-ide.din.developpement-durable.gouv.fr/frontoffice/?map=8b71d05c-e209-41c2-b3bc-786f85ebcbl>