

ATLAS FONCIER - Commune de Épiais-lès-Louvres

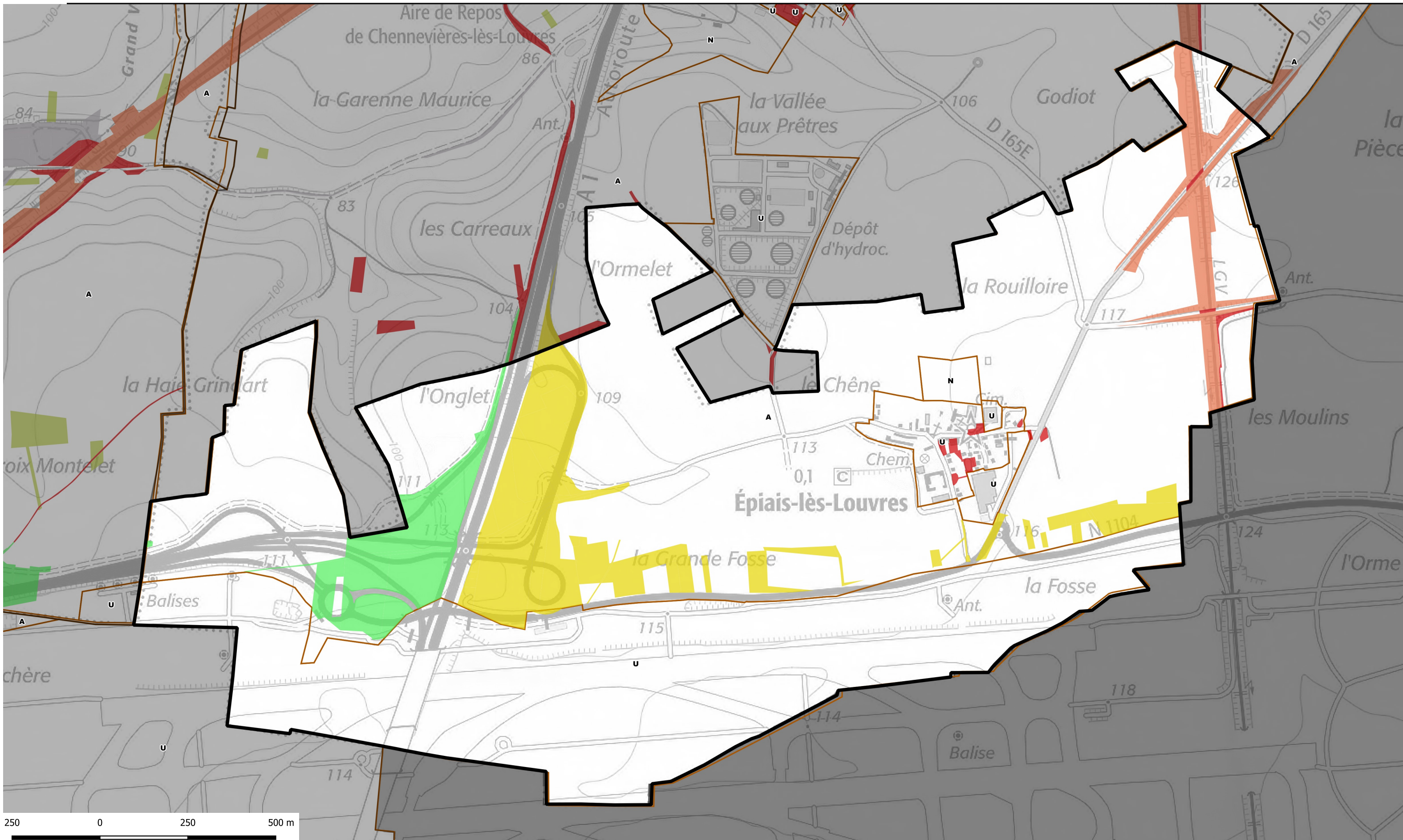

| propriétaire public | Nombre de parcelle | Superficie totale | catpro2 | % de la surface communale |
|--------------------------|--------------------|-------------------|---------|---------------------------|
| ETAT | 64 | 251941 | P1 | 7,37 |
| DEPARTEMENT | 50 | 213720 | P3 | 6,25 |
| COMMUNE | 20 | 10073 | P5 | 0,29 |
| RESEAU FERRE | 48 | 81818 | R2 | 2,39 |
| STRUCTURE AERIENNE | 223 | 1040100 | R3 | 30,41 |
| RESEAU ELECTRIQUE OU GAZ | 1 | 100 | R5 | 0,00 |

- Type de propriétaires publics**
- Etat en gestion propre
 - Région Ile-de-france
 - Département
 - Commune
 - Commune de Paris
 - Office HLM
 - Etablissement du Foncier
 - Structure intercommunale
- Etablissements publics ou organismes assimilés**
- Etablissement de santé et organisme social
 - Etablissement d'enseignement
 - Exploitant de réseau
 - Exploitant agricole forestier
 - Structure lié à la culture
 - Liste régionale de mobilisation du foncier public
 - Plan local d'urbanisme



<https://carto2.geo-ide.din.developpement-durable.gouv.fr/frontoffice/?map=8b71d05c-e209-41c2-b3bc-786f85ebcbcl>