

ATLAS FONCIER - Commune de Ermont

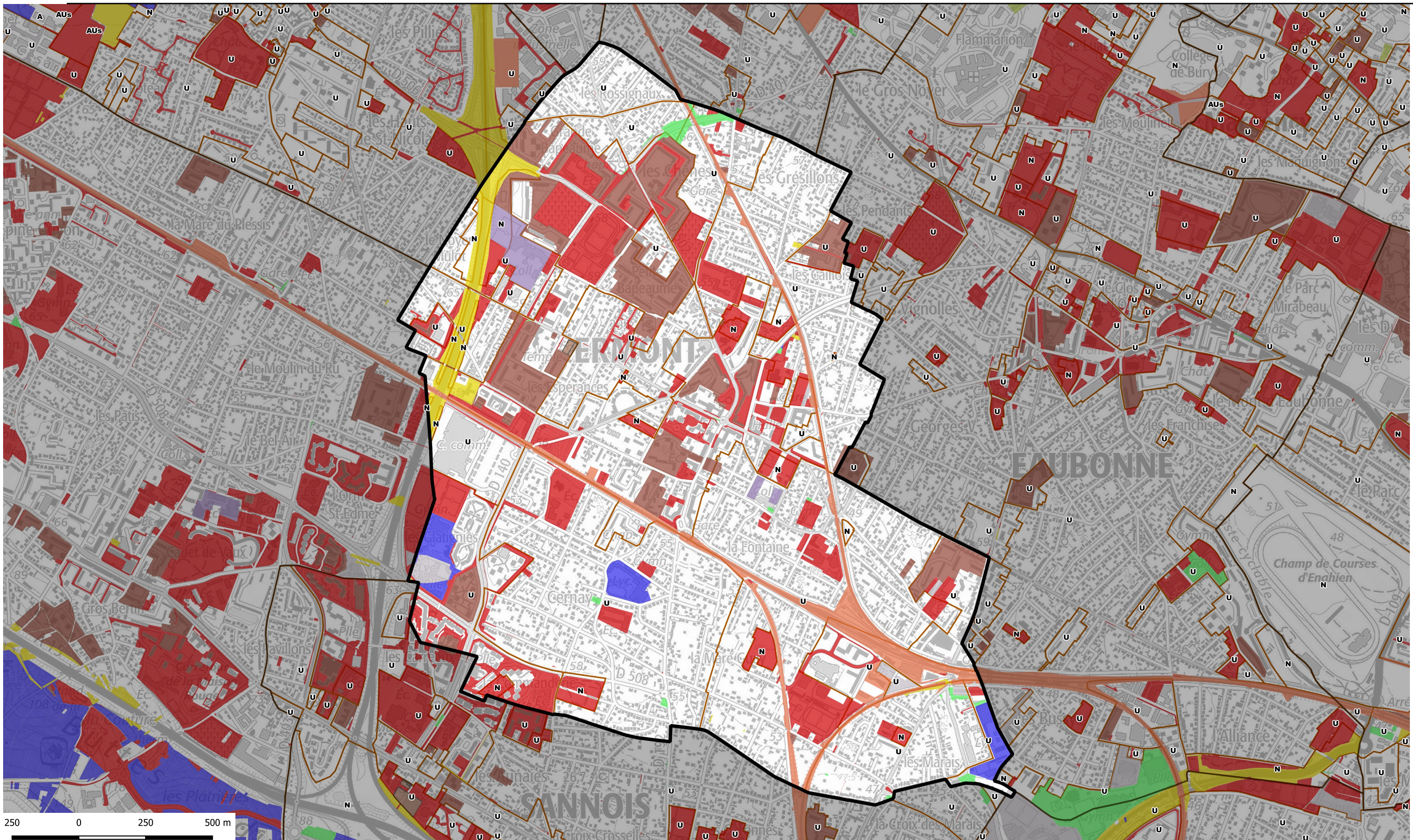

propriétaire public	Nombre de parcelle	Superficie totale	catpro2	% de la surface communale
ETABLISSEMENT D ENSEIGNEMENT	3	1762	E3	0,04
ORGANISME DE LOGEMENT SOCIAL	97	376353	F1	9,05
ORGANISME DE LOGEMENT SOCIAL	2	1865	F1 L2	0,04
ORGANISME DE LOGEMENT SOCIAL	1	58	F1 X1	0,00
SEM OU SPLA	6	1853	F4	0,04
INVESTISSEUR PROFESSIONNEL	3	1065	F7	0,03
INVESTISSEUR PROFESSIONNEL ET	4	2056	F7 M2	0,05
PROPRIETE DIVISEE EN LOT ET PER	2	2955	G2 M2	0,07
PERSONNE MORALE PUBLIQUE AUT	30	14958	M2	0,36
ETAT	22	78324	P1	1,88
REGION	6	60716	P2	1,46
DEPARTEMENT	67	21358	P3	0,51

- Type de propriétaires publics**

 - Etat en gestion propre
 - Région Ile-de-france
 - Département
 - Commune
 - Commune de Paris
 - Office HLM
 - Etablissement du Foncier
 - Structure intercommunale

Etablissements publics ou organismes assimilés

 - Etablissement de santé et organisme social
 - Etablissement d'enseignement
 - Exploitant de réseau
 - Exploitant agricole forestier
 - Structure lié à la culture
 - Liste régionale de mobilisation du foncier public
 - Plan local d'urbanisme

<https://carto2.geo-ide.din.developpement-durable.gouv.fr/frontoffice/?map=8b71d05c-e209-41c2-b3bc-786f85ebcbcl>

