

ATLAS FONCIER - Commune de Ézanville

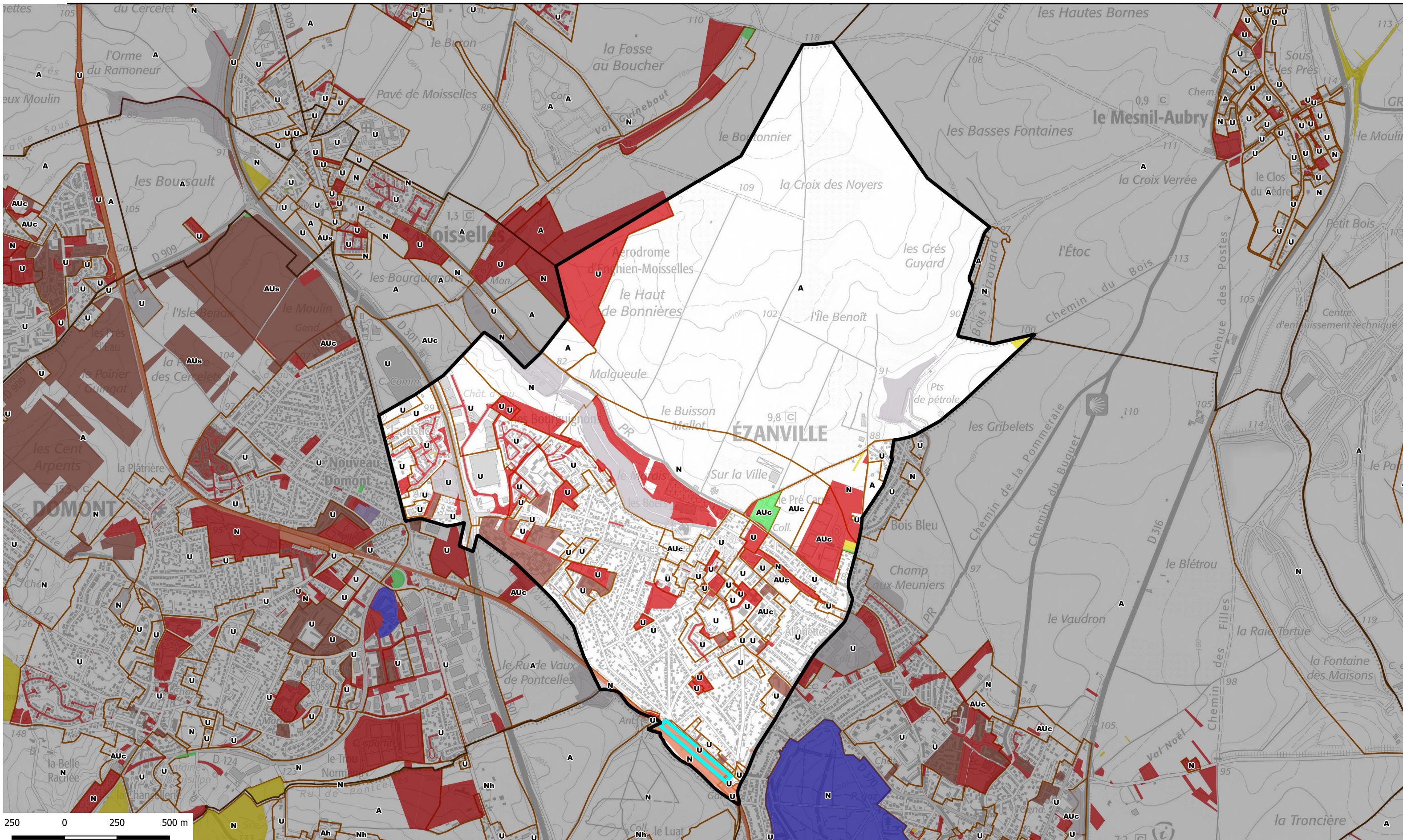

propriétaire public	Nombre de parcelle	Superficie totale	catpro2	% de la surface communale
ORGANISME DE LOGEMENT SOCIAL	16	94588	F1	1,82
ORGANISME DE LOGEMENT SOCIAL	1	119	F1 X1	0,00
ETABLISSEMENT PUBLIC FONCIER	1	501	F2	0,01
PERSONNE MORALE AUTRE ET PER	44	5743	M1 M2	0,11
PERSONNE MORALE PUBLIQUE AUT	4	2247	M2	0,04
ETAT	3	6300	P1	0,12
ETAT ET PERSONNE MORALE PUBLI	1	180	P1 M2	0,00
DEPARTEMENT	7	15144	P3	0,29
STRUCTURE INTERCOMMUNALE	47	166610	P4	3,21
COMMUNE	203	472894	P5	9,11
RESEAU FERRE	11	46599	R2	0,90
RESEAU ELECTRIQUE OU GAZ	9	1592	R5	0,03

- Type de propriétaires publics**
- Etat en gestion propre
 - Région Ile-de-france
 - Département
 - Commune
 - Commune de Paris
 - Office HLM
 - Etablissement du Foncier
 - Structure intercommunale
- Etablissements publics ou organismes assimilés**
- Etablissement de santé et organisme social
 - Etablissement d'enseignement
 - Exploitant de réseau
 - Exploitant agricole forestier
 - Structure lié à la culture
 - Liste régionale de mobilisation du foncier public
 - Plan local d'urbanisme

<https://carto2.geo-ide.din.developpement-durable.gouv.fr/frontoffice/?map=8b71d05c-e209-41c2-b3bc-786f85ebcbl>