

# ATLAS FONCIER - Commune de Goussainville

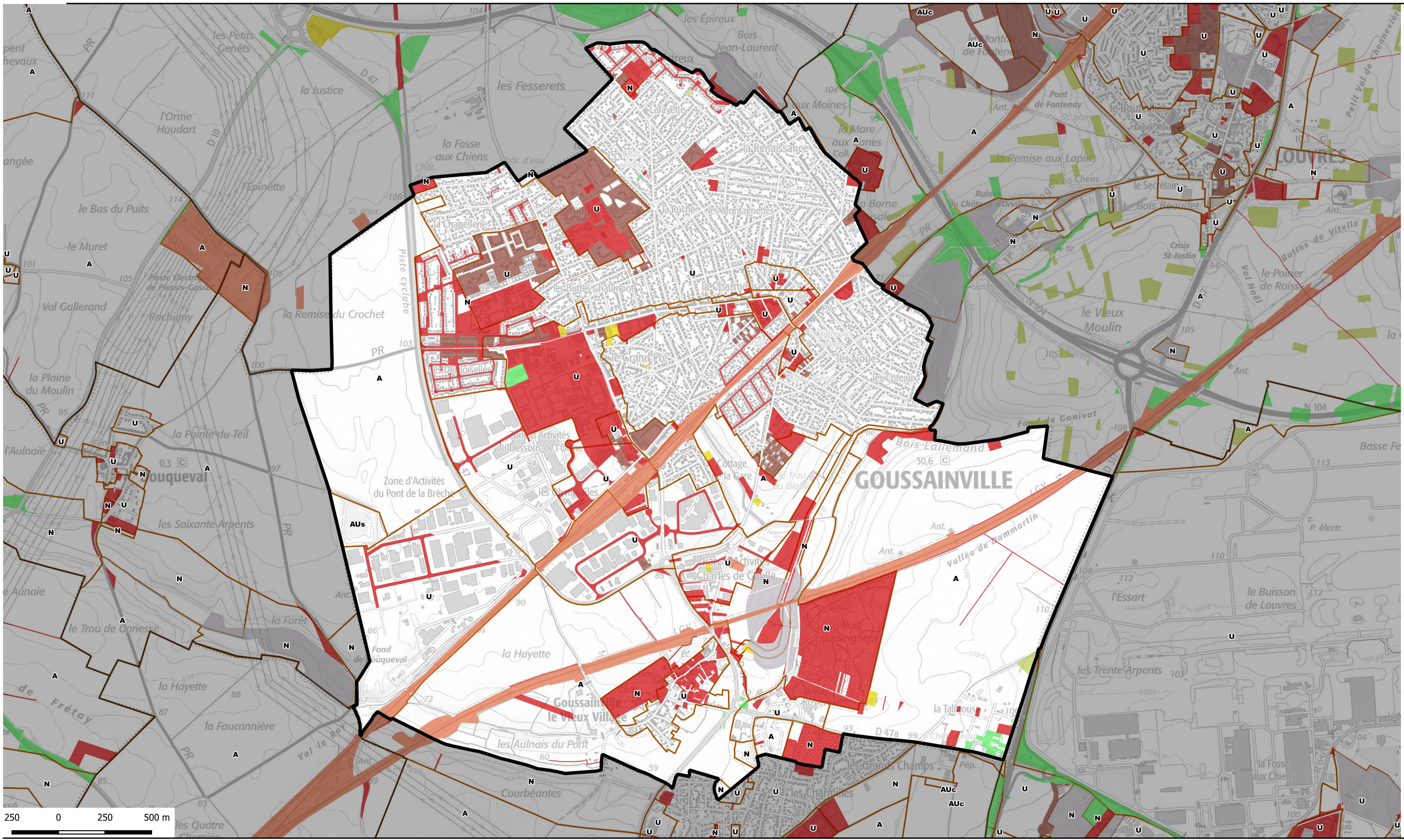

propriétaire public	Nombre de parcelle	Superficie totale	catpro2	% de la surface communale
ORGANISME DE LOGEMENT SOCIAL	211	326979	F1	2,84
ORGANISME DE LOGEMENT SOCIAL	5	4242	F1 G2	0,04
ETABLISSEMENT PUBLIC FONCIER	13	7171	F2	0,06
INVESTISSEUR PROFESSIONNEL	9	61847	F7	0,54
PERSONNE MORALE PUBLIQUE AUT	39	235609	M2	2,05
ETAT	9	18376	P1	0,16
ETAT ET PERSONNE MORALE PUBLI	1	1127	P1 M2	0,01
DEPARTEMENT	45	27159	P3	0,24
DEPARTEMENT ET ORGANISME DE L	1	3000	P3 F1	0,03
STRUCTURE INTERCOMMUNALE	18	106078	P4	0,92
COMMUNE	374	1361072	P5	11,81
RESEAU FERRE	33	395708	R2	3,43

- Type de propriétaires publics**
- Etat en gestion propre
  - Région Ile-de-france
  - Département
  - Commune
  - Commune de Paris
  - Office HLM
  - Etablissement du Foncier
  - Structure intercommunale
- Etablissements publics ou organismes assimilés**
- Etablissement de santé et organisme social
  - Etablissement d'enseignement
  - Exploitant de réseau
  - Exploitant agricole forestier
  - Structure lié à la culture
  - Liste régionale de mobilisation du foncier public
  - Plan local d'urbanisme



<https://carto2.geo-ide.din.developpement-durable.gouv.fr/frontoffice/?map=8b71d05c-e209-41c2-b3bc-786f85ebcbcl>