

# ATLAS FONCIER - Commune de Herblay

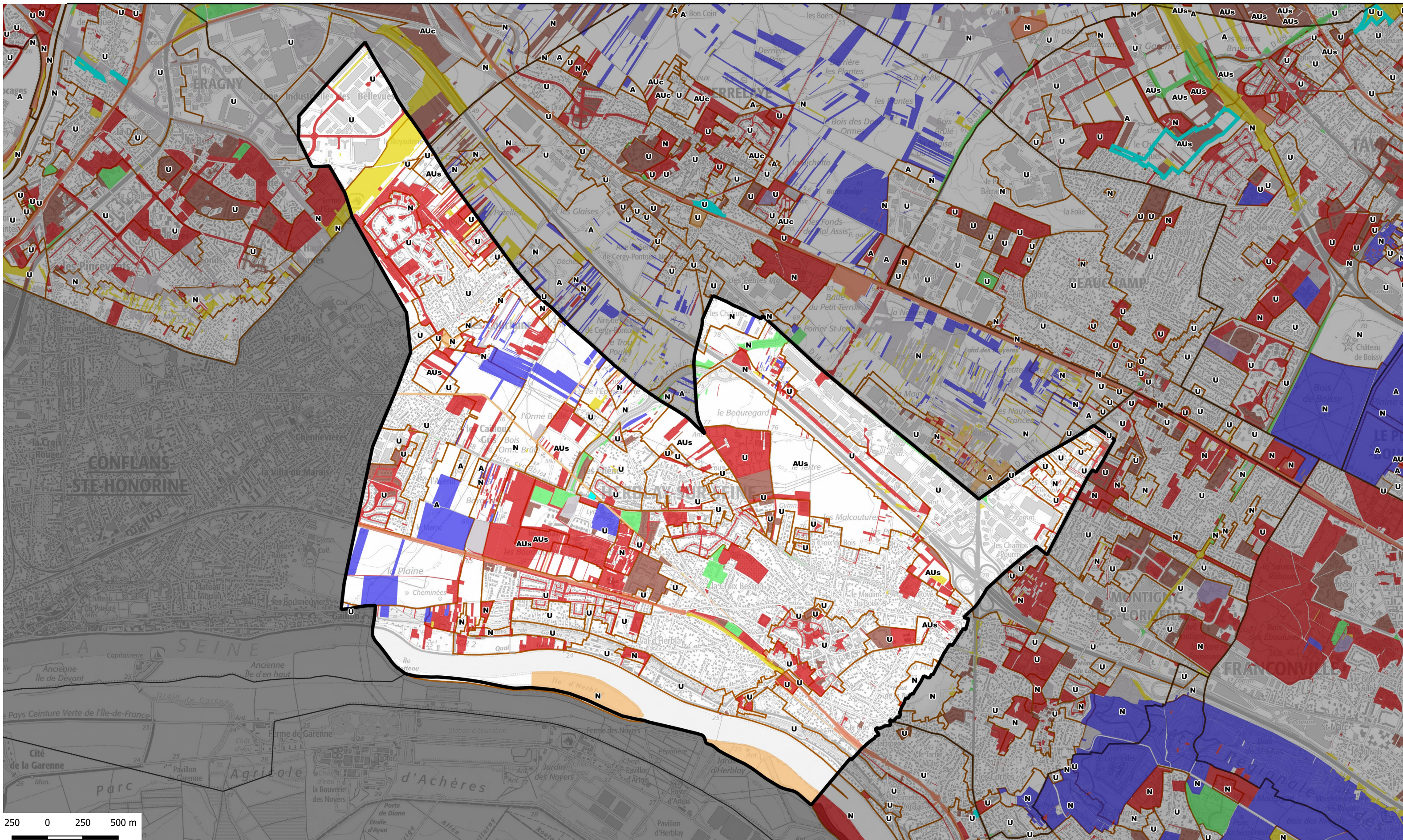

propriétaire public	Nombre de parcelle	Superficie totale	catpro2	% de la surface communale
SAFER	10	13248	A4	0,10
ORGANISME DE LOGEMENT SOCIAL	115	189822	F1	1,49
ORGANISME DE LOGEMENT SOCIAL	1	637	F1 G2	0,01
ORGANISME DE LOGEMENT SOCIAL	1	540	F1 X1	0,00
SEM OU SPLA	12	7833	F4	0,06
AMENAGEUR	1	143	F5	0,00
INVESTISSEUR PROFESSIONNEL	14	43802	F7	0,34
SOCIETE CIVILE A VOCATION IMMOB	1	1113	G1 S1	0,01
PERSONNE MORALE PUBLIQUE AUT	97	33088	M2	0,26
ETAT	70	158777	P1	1,25
ETAT ET AMENAGEUR	10	9952	P1 F5	0,08
REGION	120	387776	P2	3,04

- Type de propriétaires publics**

  - Etat en gestion propre
  - Région Ile-de-france
  - Département
  - Commune
  - Commune de Paris
  - Office HLM
  - Etablissement du Foncier
  - Structure intercommunale

**Etablissements publics ou organismes assimilés**

  - Etablissement de santé et organisme social
  - Etablissement d'enseignement
  - Exploitant de réseau
  - Exploitant agricole forestier
  - Structure lié à la culture
  - Liste régionale de mobilisation du foncier public
  - Plan local d'urbanisme



<https://carto2.geo-ide.din.developpement-durable.gouv.fr/frontoffice/?map=8b71d05c-e209-41c2-b3bc-786f85ebcbl>