

# ATLAS FONCIER - Commune de Mériel

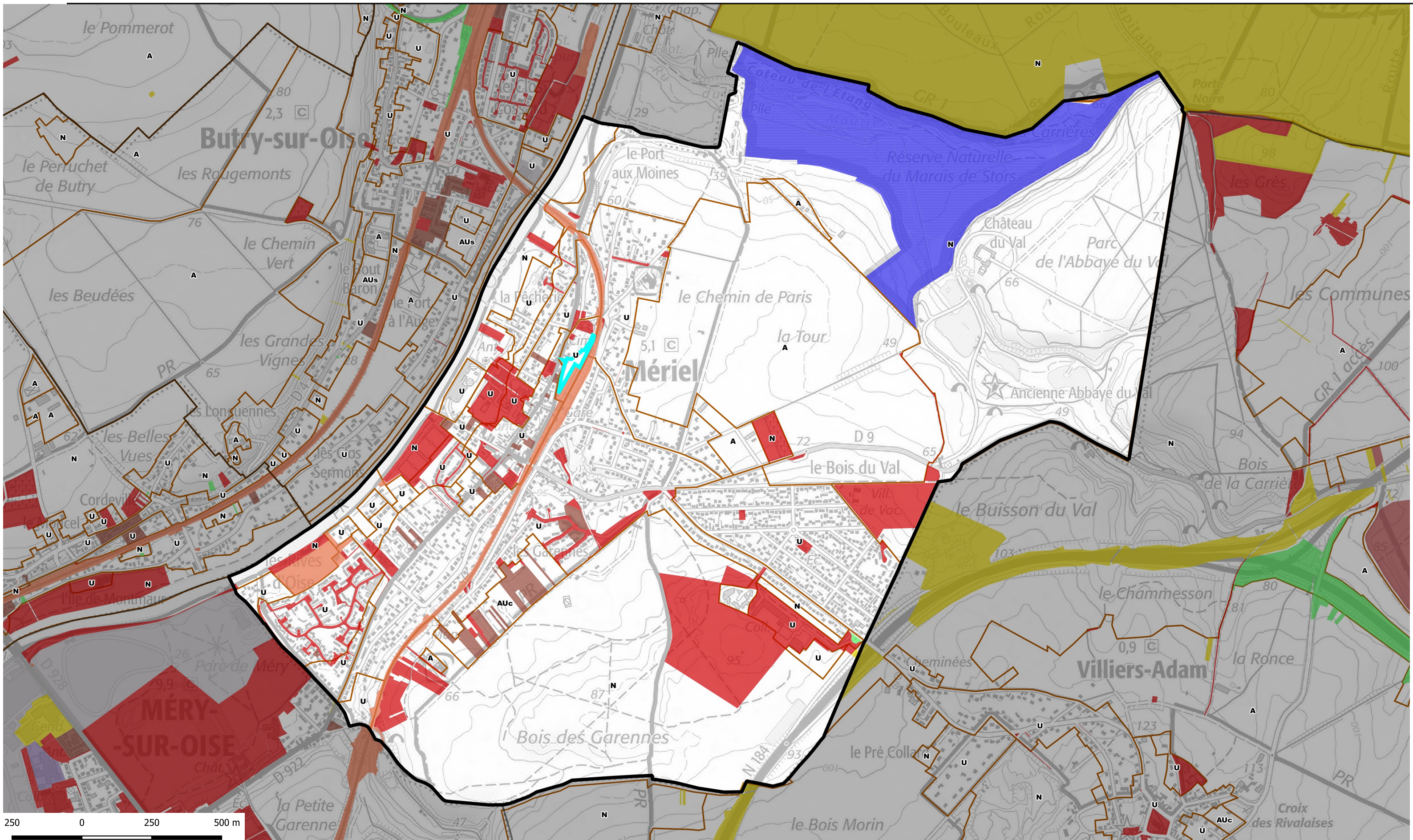

propriétaire public	Nombre de parcelle	Superficie totale	catpro2	% de la surface communale
ORGANISME DE LOGEMENT SOCIAL	58	27707	F1	0,52
ETABLISSEMENT PUBLIC FONCIER	28	33661	F2	0,63
PERSONNE MORALE PUBLIQUE AUT	50	14959	M2	0,28
ETAT	3	573	P1	0,01
REGION	25	471450	P2	8,88
DEPARTEMENT	5	725	P3	0,01
COMMUNE	188	400723	P5	7,55
COMMUNE ET ORGANISME DE LOGE	1	248	P5 F1	0,00
RESEAU FERRE	22	56984	R2	1,07
RESEAU ELECTRIQUE OU GAZ	2	340	R5	0,01
STRUCTURE SOCIALE ET PERSONN	2	41	S2 X1	0,00

- Type de propriétaires publics**
- Etat en gestion propre
  - Région Ile-de-france
  - Département
  - Commune
  - Commune de Paris
  - Office HLM
  - Etablissement du Foncier
  - Structure intercommunale
- Etablissements publics ou organismes assimilés**
- Etablissement de santé et organisme social
  - Etablissement d'enseignement
  - Exploitant de réseau
  - Exploitant agricole forestier
  - Structure lié à la culture
  - Liste régionale de mobilisation du foncier public
  - Plan local d'urbanisme

<https://carto2.geo-ide.din.developpement-durable.gouv.fr/frontoffice/?map=8b71d05c-e209-41c2-b3bc-786f85ebcbcl>

