

# ATLAS FONCIER - Commune de Montlignon

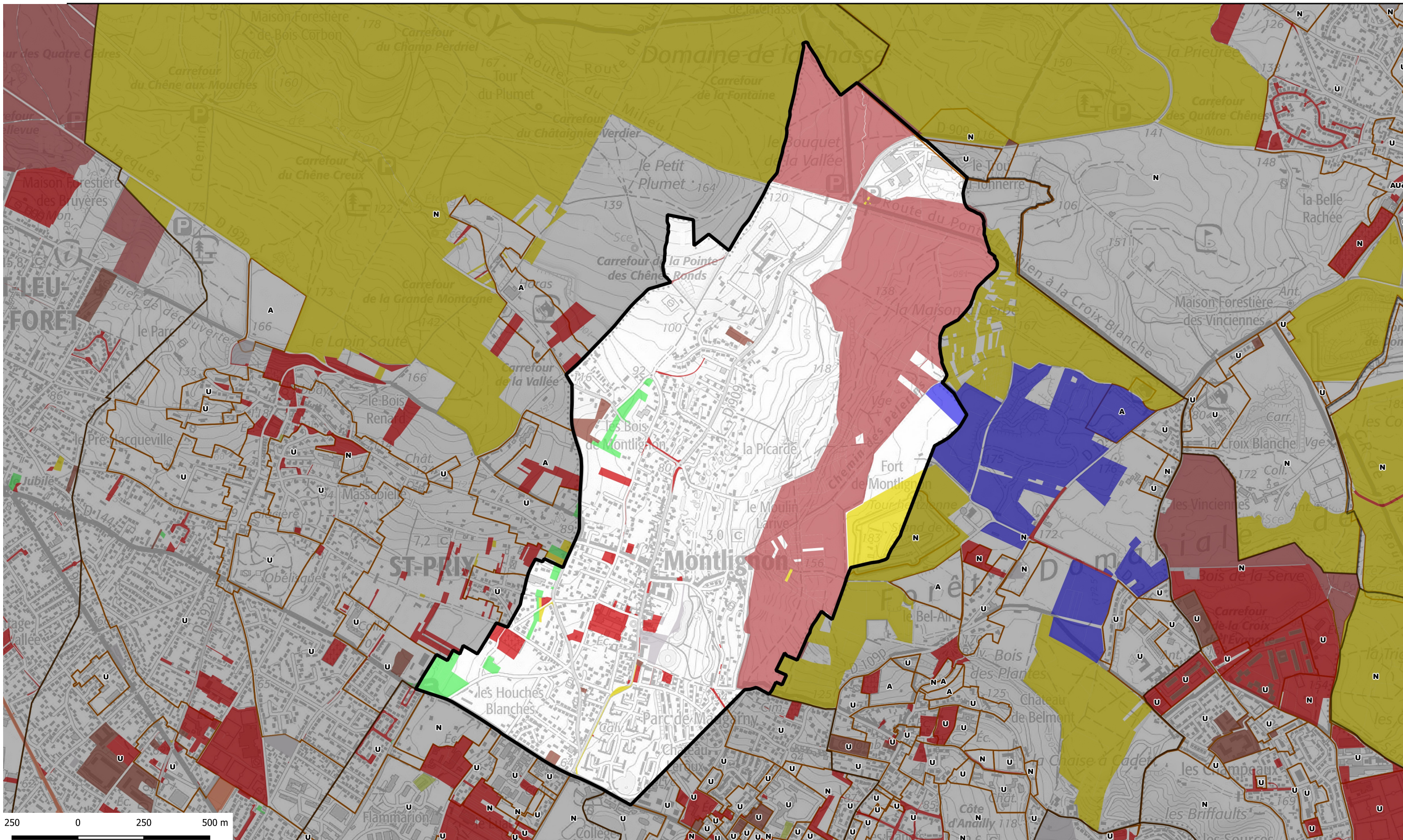

propriétaire public	Nombre de parcelle	Superficie totale	catpro2	% de la surface communale
STRUCTURE FORESTIERE	161	818508	A2	28,82
ORGANISME DE LOGEMENT SOCIAL	11	5652	F1	0,20
PERSONNE MORALE PUBLIQUE AUT	20	36497	M2	1,29
ETAT	4	62847	P1	2,21
ETAT ET STRUCTURE FORESTIERE	6	1145	P1 A2	0,04
REGION	1	13000	P2	0,46
DEPARTEMENT	20	37201	P3	1,31
STRUCTURE INTERCOMMUNALE	4	10213	P4	0,36
COMMUNE	40	44024	P5	1,55
RESEAU ELECTRIQUE OU GAZ	4	262	R5	0,01

- Type de propriétaires publics**

  - Etat en gestion propre
  - Région Ile-de-france
  - Département
  - Commune
  - Commune de Paris
  - Office HLM
  - Etablissement du Foncier
  - Structure intercommunale

**Etablissements publics ou organismes assimilés**

  - Etablissement de santé et organisme social
  - Etablissement d'enseignement
  - Exploitant de réseau
  - Exploitant agricole forestier
  - Structure lié à la culture
  - Liste régionale de mobilisation du foncier public
  - Plan local d'urbanisme

<https://carto2.geo-ide.din.developpement-durable.gouv.fr/frontoffice/?map=8b71d05c-e209-41c2-b3bc-786f85ebcbl>

