PRÉFET
DU VAL-D'OISE
Liberté
Égalité
Fraternité

ATLAS FONCIER - Commune de Puiseux-en-France

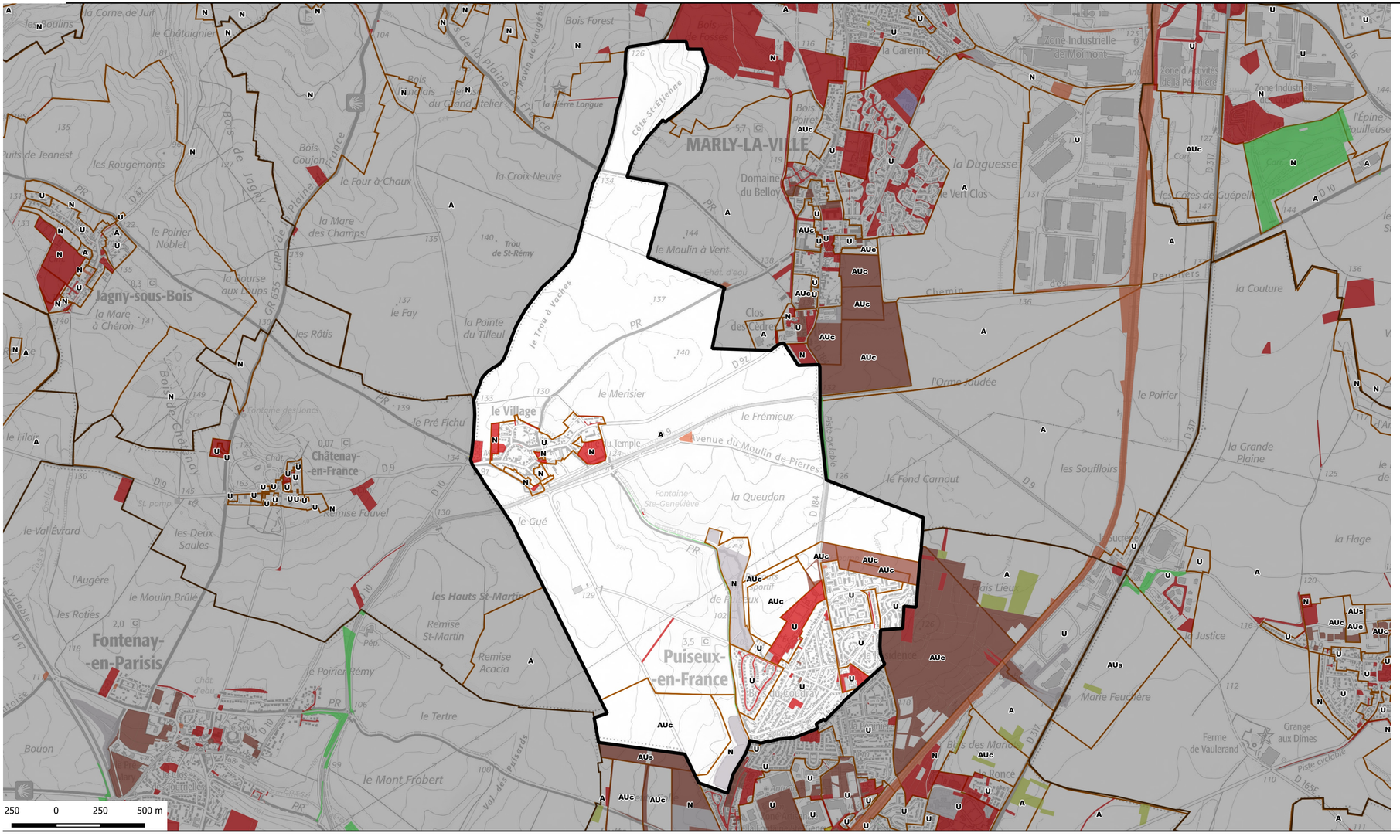

propriétaire public	Nombre de parcelle	Superficie totale	catpro2	% de la surface communale
ORGANISME DE LOGEMENT SOCIAL	4	2253	F1	0,04
ORGANISME DE LOGEMENT SOCIAL	4	169	F1 X1	0,00
ETABLISSEMENT PUBLIC FONCIER	1	42052	F2	0,82
AMENAGEUR	4	30513	F5	0,60
PERSONNE MORALE PUBLIQUE AUT	117	48574	M2	0,95
PERSONNE MORALE PUBLIQUE AUT	11	305	M2 X1	0,01
DEPARTEMENT	12	3354	P3	0,07
STRUCTURE INTERCOMMUNALE	13	99958	P4	1,96
COMMUNE	56	114502	P5	2,24
COMMUNE ET ORGANISME DE LOGE	1	124	P5 F1	0,00
RESEAU ELECTRIQUE OU GAZ	2	200	R5	0,00

Type de propritaires publics

- Etat en gestion propre
- Région Ile-de-france
- Département
- Commune
- Commune de Paris
- Office HLM
- Etablissement du Foncier
- Structure intercommunale

Etablissements publics ou organismes assimilés

- Etablissement de santé et organisme social
- Etablissement d'enseignement
- Exploitant de réseau
- Exploitant agricole forestier
- Structure lié à la culture
- Liste régionale de mobilisation du foncier public
- Plan local d'urbanisme

https://carto2.geo-ide.din.developpement-durable.gouv.fr/frontoffice/?map=8b71d05c-e209-41c2-b3bc-786f85ebcbc1

Sources : ©IGN-PCI-VECTEUR®2022, ©IGN–SCAN25®2018 ; Foncier Public 2021 (édition 2022)©CEREMA ; DDT95
Auteur : DDT95 - BVAT/PG
Date : 08 août 2022

N° 14_06_1708
Collection