

ATLAS FONCIER - Commune de Saint-Martin-du-Tertre

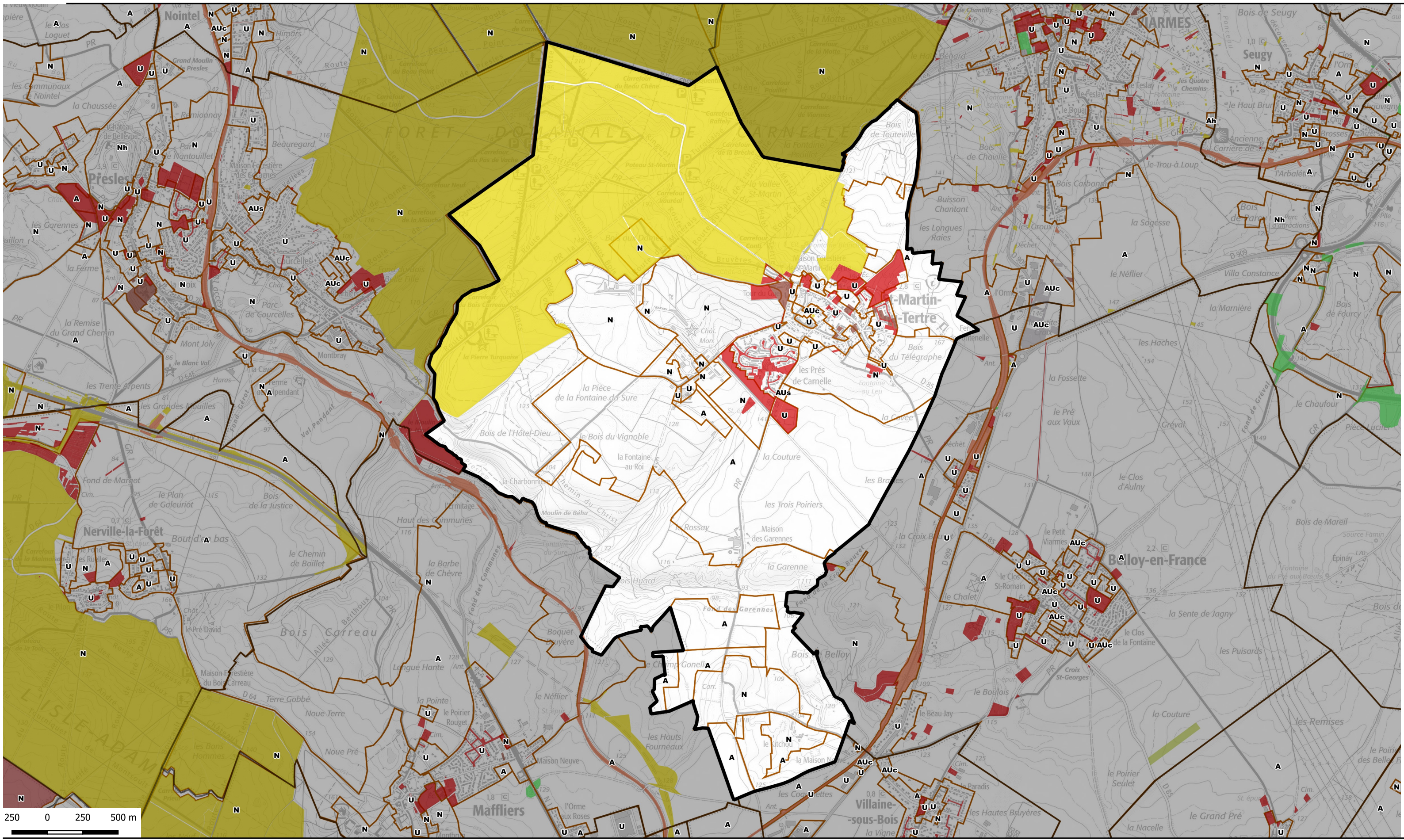

propriétaire public	Nombre de parcelle	Superficie totale	catpro2	% de la surface communale
ORGANISME DE LOGEMENT SOCIAL	19	28624	F1	0,22
ORGANISME DE LOGEMENT SOCIAL	6	6370	F1 G2	0,05
PERSONNE MORALE PUBLIQUE AUT	2	1674	M2	0,01
ETAT	3	407	P1	0,00
ETAT ET STRUCTURE FORESTIERE	42	3577108	P1 A2	27,04
COMMUNE	90	244592	P5	1,85
RESEAU FERRE	1	1300	R2	0,01
RESEAU ELECTRIQUE OU GAZ	1	100	R5	0,00
ETABLISSEMENT DE SANTE	8	529797	S1	4,00

- Type de propriétaires publics**
- Etat en gestion propre
 - Région Ile-de-france
 - Département
 - Commune
 - Commune de Paris
 - Office HLM
 - Etablissement du Foncier
 - Structure intercommunale
- Etablissements publics ou organismes assimilés**
- Etablissement de santé et organisme social
 - Etablissement d'enseignement
 - Exploitant de réseau
 - Exploitant agricole forestier
 - Structure lié à la culture
 - Liste régionale de mobilisation du foncier public
 - Plan local d'urbanisme



<https://carto2.geo-ide.din.developpement-durable.gouv.fr/frontoffice/?map=8b71d05c-e209-41c2-b3bc-786f85ebcbl>