

# ATLAS FONCIER - Commune de Saint-Witz

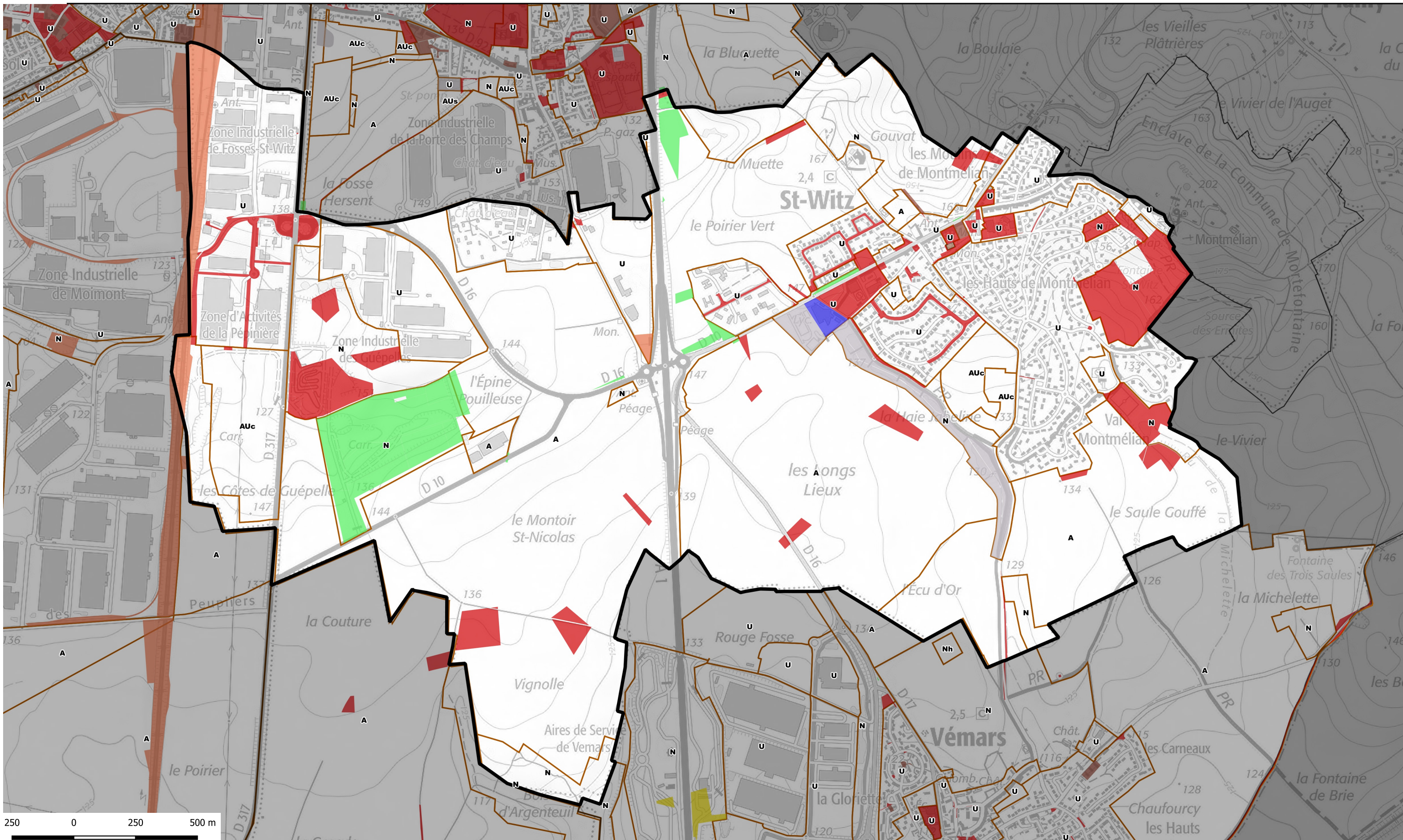

propriétaire public	Nombre de parcelle	Superficie totale	catpro2	% de la surface communale
ORGANISME DE LOGEMENT SOCIAL	2	3811	F1	0,05
INVESTISSEUR PROFESSIONNEL	2	22532	F7	0,29
INVESTISSEUR PROFESSIONNEL ET	4	3800	F7 G1	0,05
PERSONNE MORALE PUBLIQUE AUT	4	15956	M2	0,21
ETAT ET CONCESSIONNAIRE AUTOR	1	5138	P1 R1	0,07
REGION	1	12877	P2	0,17
DEPARTEMENT	38	233984	P3	3,05
STRUCTURE INTERCOMMUNALE	26	87970	P4	1,15
COMMUNE	124	461598	P5	6,03
COMMUNE ET STRUCTURE LIEE AU	1	692	P5 L2	0,01
CONCESSIONNAIRE AUTOROUTIER	4	37925	R1	0,50
RESEAU FERRE	4	84709	R2	1,11

- Type de propriétaires publics**

  - Etat en gestion propre
  - Région Ile-de-france
  - Département
  - Commune
  - Commune de Paris
  - Office HLM
  - Etablissement du Foncier
  - Structure intercommunale

**Etablissements publics ou organismes assimilés**

  - Etablissement de santé et organisme social
  - Etablissement d'enseignement
  - Exploitant de réseau
  - Exploitant agricole forestier
  - Structure liée à la culture
  - Liste régionale de mobilisation du foncier public
  - Plan local d'urbanisme



<https://carto2.geo-ide.din.developpement-durable.gouv.fr/frontoffice/?map=8b71d05c-e209-41c2-b3bc-786f85ebcbl>