

# ATLAS FONCIER - Commune de Vigny

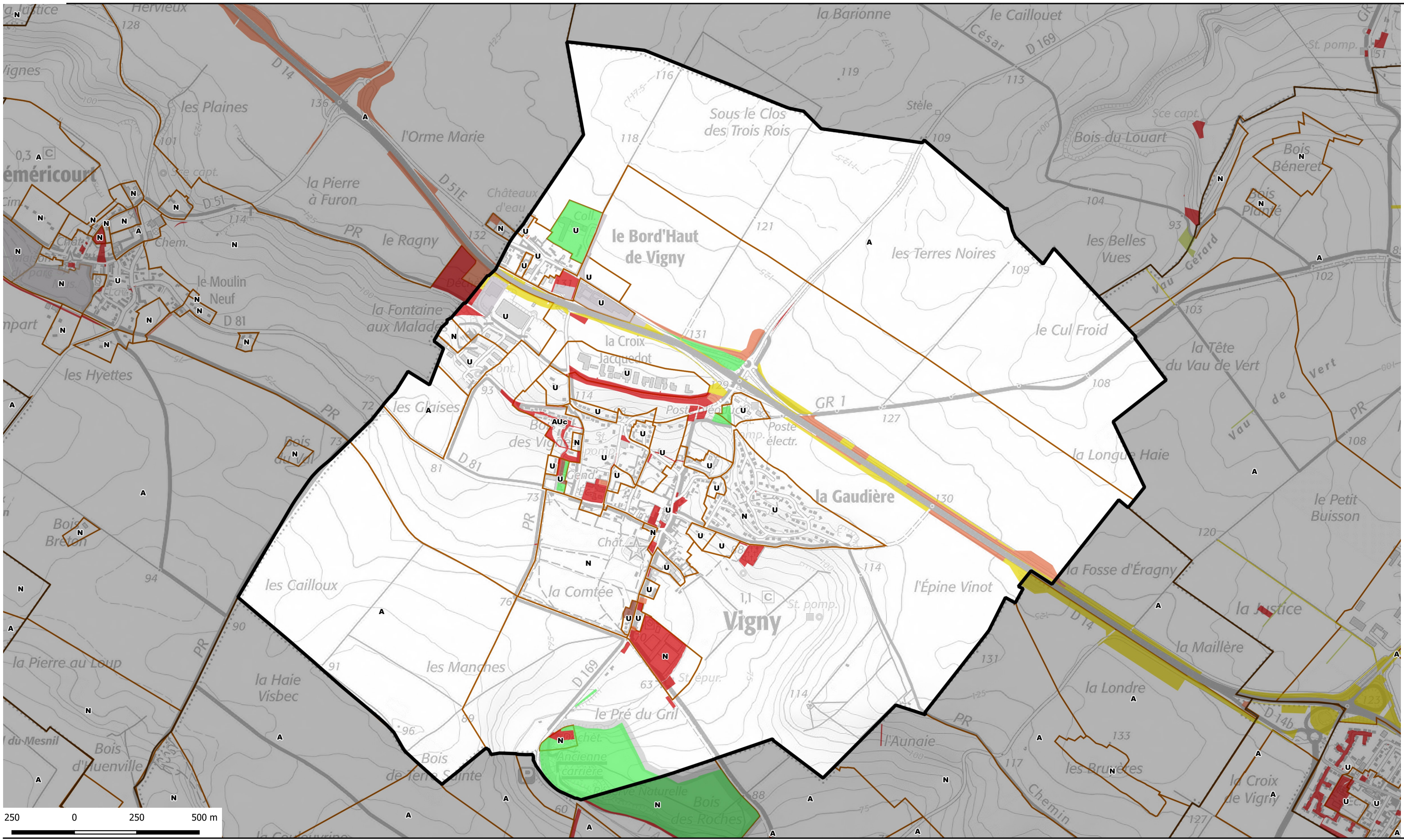

propriétaire public	Nombre de parcelle	Superficie totale	catpro2	% de la surface communale
ORGANISME DE LOGEMENT SOCIAL	6	2328	F1	0,04
SEM OU SPLA	3	10832	F4	0,17
PERSONNE MORALE PUBLIQUE AUT	1	3443	M2	0,05
ETAT	58	49103	P1	0,75
DEPARTEMENT	21	141590	P3	2,16
DEPARTEMENT ET ORGANISME DE L	3	1682	P3 F1	0,03
STRUCTURE INTERCOMMUNALE	15	36147	P4	0,55
COMMUNE	66	110538	P5	1,69
STRUCTURE FLUVIALE OU MARITIME	19	41489	R4	0,63
RESEAU ELECTRIQUE OU GAZ	2	53	R5	0,00

- Type de propriétaires publics**
- Etat en gestion propre
  - Région Ile-de-france
  - Département
  - Commune
  - Commune de Paris
  - Office HLM
  - Etablissement du Foncier
  - Structure intercommunale
- Etablissements publics ou organismes assimilés**
- Etablissement de santé et organisme social
  - Etablissement d'enseignement
  - Exploitant de réseau
  - Exploitant agricole forestier
  - Structure lié à la culture
  - Liste régionale de mobilisation du foncier public
  - Plan local d'urbanisme

<https://carto2.geo-ide.din.developpement-durable.gouv.fr/frontoffice/?map=8b71d05c-e209-41c2-b3bc-786f85ebcbl>

