

# ATLAS FONCIER - Commune de Villeron

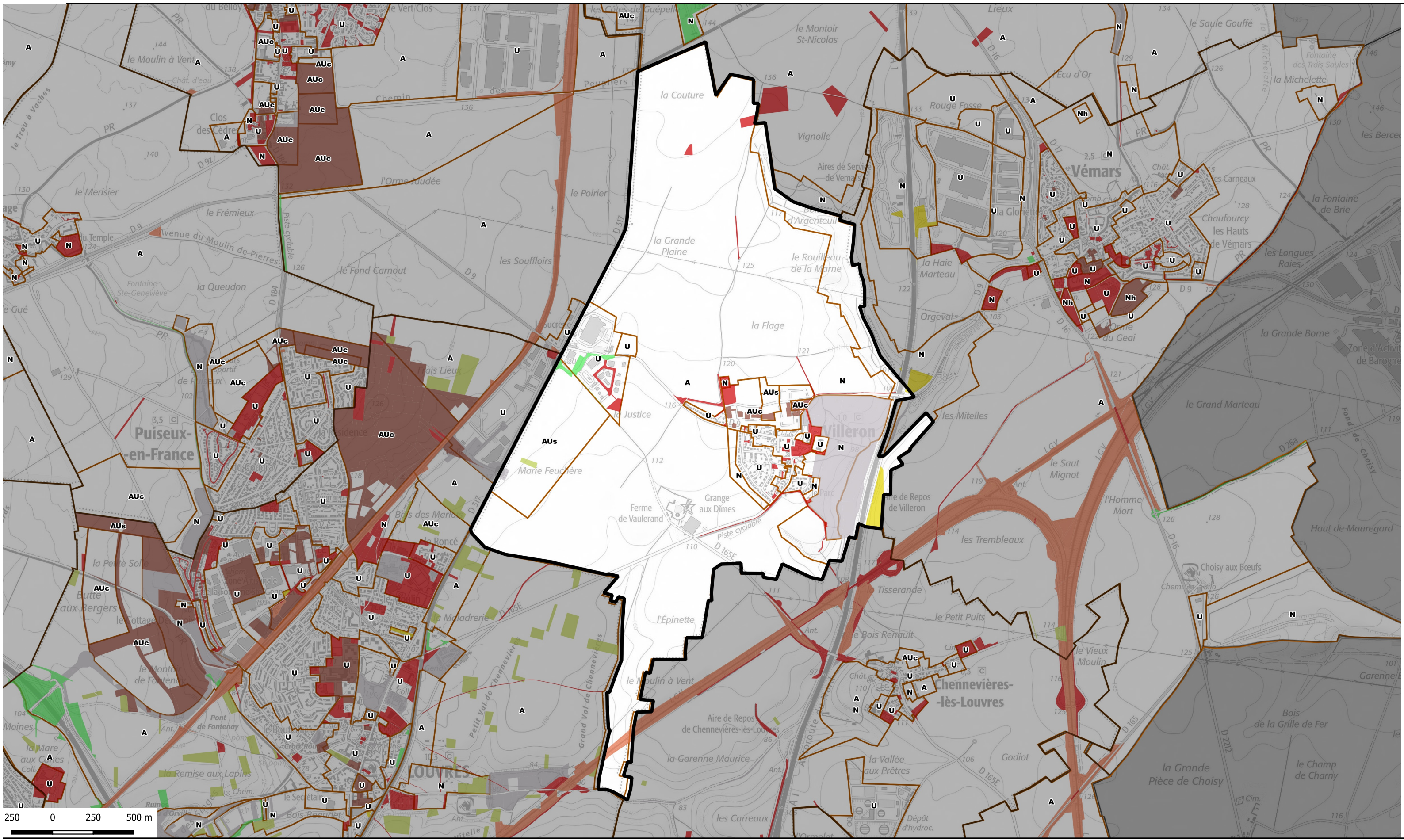

propriétaire public	Nombre de parcelle	Superficie totale	catpro2	% de la surface communale
ORGANISME DE LOGEMENT SOCIAL	48	18436	F1	0,33
INVESTISSEUR PROFESSIONNEL	1	59984	F7	1,07
ETAT	2	24276	P1	0,43
DEPARTEMENT	11	14859	P3	0,26
STRUCTURE INTERCOMMUNALE	22	292981	P4	5,22
COMMUNE	60	68205	P5	1,22
RESEAU FERRE	1	12180	R2	0,22
ETABLISSEMENT DE SANTE	4	21200	S1	0,38
STRUCTURE SOCIALE	1	3266	S2	0,06

- Type de propriétaires publics**

  - Etat en gestion propre
  - Région Ile-de-france
  - Département
  - Commune
  - Commune de Paris
  - Office HLM
  - Etablissement du Foncier
  - Structure intercommunale

**Etablissements publics ou organismes assimilés**

  - Etablissement de santé et organisme social
  - Etablissement d'enseignement
  - Exploitant de réseau
  - Exploitant agricole forestier
  - Structure lié à la culture
  - Liste régionale de mobilisation du foncier public
  - Plan local d'urbanisme



<https://carto2.geo-ide.din.developpement-durable.gouv.fr/frontoffice/?map=8b71d05c-e209-41c2-b3bc-786f85ebcbl>