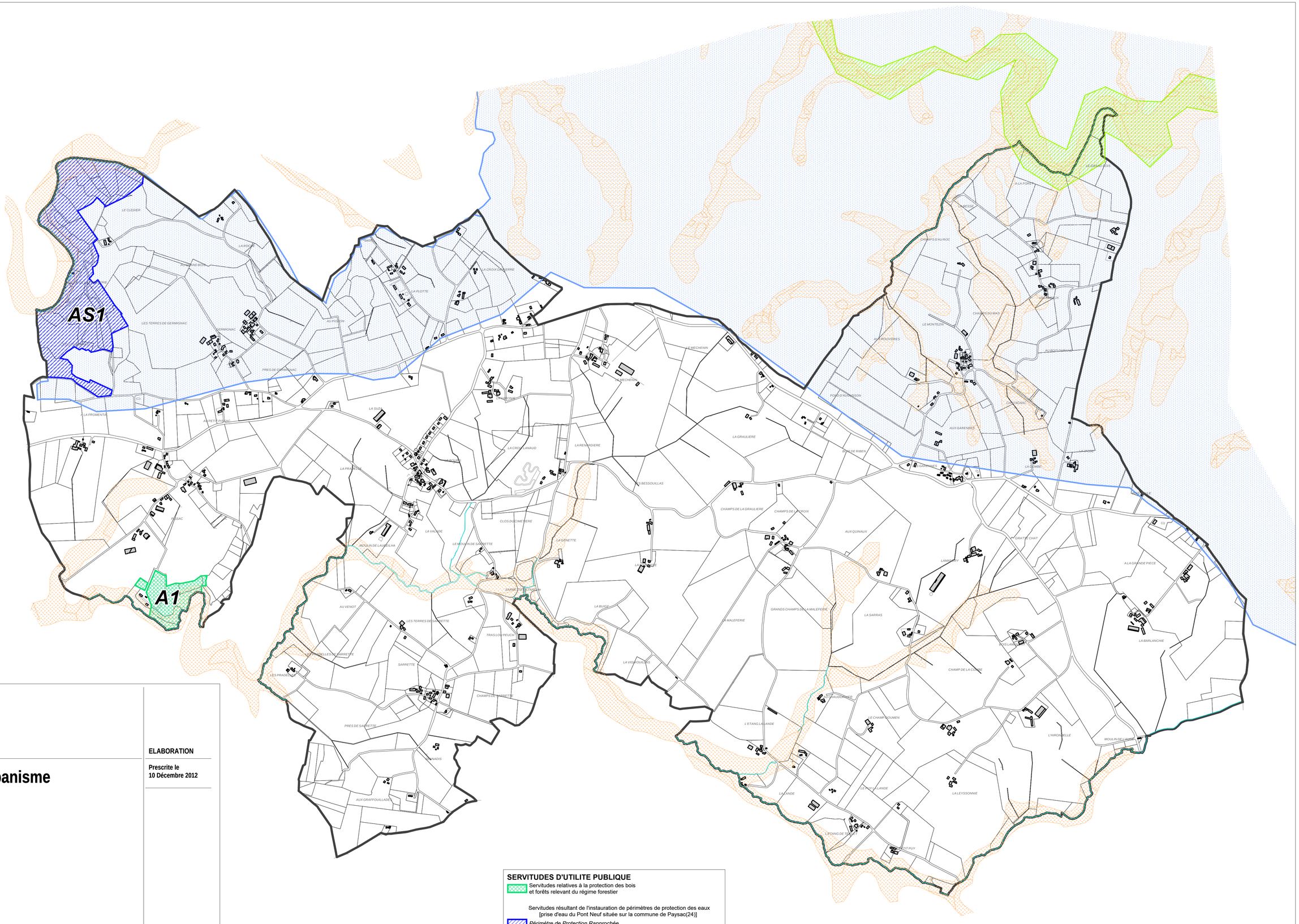

maître d'ouvrage

Commune de BEYSSENAC

Plan Local d'Urbanisme

ELABORATION

Prescrite le 10 Décembre 2012

PORTER A LA CONNAISSANCE DE L'ETAT

Document graphique

PLAN au 1/10000

AOUT 2013

maître d'oeuvre

Direction Départementale des Territoires de la Corrèze

Liberté Égalité Fraternité
REPUBLIQUE FRANCAISE

Service Planification et Logement
Unité Urbanisme et Territoires

SERVITUDES D'UTILITE PUBLIQUE

Servitudes relatives à la protection des bois et forêts relevant du régime forestier

Servitudes résultant de l'instauration de périmètres de protection des eaux [prise d'eau du Pont Neuf située sur la commune de Paysac(24)]

Périmètre de Protection Rapprochée

Périmètre de Protection Eloignée (ou zone de vigilance)

INFORMATIONS UTILES

ZNIEFF
Zone Naturelle d'Intérêt Ecologique, Faunistique et Floristique de TYPE II
[Vallée de l'Auvézère]

Zones à forte présomption de zones humides (source EPIDOR)

limite communale